INFORME PLAN PARTICIPACIÓN CON GRUPOS DE INTERÉS
Trimestre III - 2022

EMPRESA FERREA REGIONAL S.A.S

BOGOTÁ, OCTUBRE DE 2022

Calle 26 No. 69 - 76 – Edificio Elemento, Torre 1
Oficinas 1103-1104, Bogotá D.C. – Colombia
Código Postal: 110931 – Teléfono: (571) 7458897
www.efr-cundinamarca.gov.co
@efrcundinamarca @efrcundinamarca @efrcundinamarca

CONTROL DE CAMBIOS		
VERSIÓN	**FECHA**	**NATURALEZA DEL CAMBIO**
1	15-10-2022	Creación del documento.

RESPONSABLE	CARGO	NOMBRE	FIRMA
APROBÓ	**Director Técnico**	Orlando Santiago Cely	**Firmado electrónicamente**
REVISÓ	**Subdirector Técnico – Transmilenio Sacha**	Carolina Grimaldo	**Firmado electrónicamente**
	Subdirector Técnico - Regiotram	Iván Dueñas	**Firmado electrónicamente**
ELABORÓ	**Contratistas Dirección Técnica**	Magda Carolina Mendoza S. Carolina Gómez Lesmes	**Firmado electrónicamente**
		Carolina Gómez Lesmes	**Firmado electrónicamente**

TABLA DE CONTENIDO

INTRODUCCIÓN 8
1. OBJETIVO 9
2. METODOLOGÍA 9
3. CARACTERISTICAS GENERALES DE LOS CONTRATOS A CARGO DE LA EFR 10
4. PROYECTOS EMPRESA FERREA REGIONAL 12
4.1. Proyecto Transmilenio Fase II y Fase III 12
4.1.1. Contrato No. 060-EFR-2019*:* 12
4.1.2. Contrato No. 061-EFR-2019: 57
4.2. Proyecto REGIOTRAM de occidente 78
4.2.1. Contrato Concesión No. 001-EFR-2020 78
5. PLAN DE REASENTAMIENTO 86
6. PÁGINA WEB Y REDES SOCIALES 87

LISTA DE TABLAS

Tabla 1 Reuniones informativas mes julio 17
Tabla 2 Reuniones y Socializaciones realizadas mes agosto 17
Tabla 3 Reuniones extraordinarias y socializaciones realizadas mes septiembre 19
Tabla 4 Piezas de divulgación mes de julio 20
Tabla 5 Piezas de divulgación mes de agosto 21
Tabla 6 Piezas de divulgación mes de septiembre 22
Tabla 7 PSI actualizados mes de julio 25
Tabla 8 PSI mes de agosto 28
Tabla 9 PSI mes de septiembre 31
Tabla 10 Levantamiento actas de vecindad mes de julio, agosto, septiembre 2022 37
Tabla 11. Información punto PAC 39
Tabla 12 PQRS – Atendidas en el periodo 40
Tabla 13 Talleres de sostenibilidad ambiental 55
Tabla 14 Contratación MOC/MONC área de influencia mes de julio 56
Tabla 15 Contratación MOC/MONC área de influencia mes de agosto 57
Tabla 16 Contratación MOC/MONC área de influencia mes de septiembre 57
Tabla 17 Reuniones Extraordinarias Periodo Informado 58
Tabla 18. Entrega de volantes a la comunidad 61
Tabla 19. Pubicación Por Medios Alternos De Comunicación 63
Tabla 20. Relación puntos satélites del mes de julio 65
Tabla 21. Relación puntos satélite del mes de agosto 66
Tabla 22. Relación puntos satélites del mes de septiembre 67
Tabla 23. Actas de vecindad de Inicio 70
Tabla 24. Información punto PAC 71
Tabla 25. Equipamiento punto PAC 71
Tabla 26. Requerimientos ciudadanos 72
Tabla 27. Comité COAC 73
Tabla 28. Capacitación a trabajadores. 75
Tabla 29. Contratación MOC/MONC área de influencia mes de julio 77
Tabla 30. Contratación MOC/MONC área de influencia mes de agosto 77
Tabla 31. Contratación MOC/MONC área de influencia mes de septiembre 78
Tabla 32. Reuniones realizadas en el periodo Regiotram – Mes de Julio 2022 78
Tabla 33. Reuniones realizadas Regiotram en mes de Agosto 2022 79
Tabla 34. Reuniones realizadas Regiotram en el mes de septiembre de 2022 81
Tabla 35. Reuniones realizadas en el trimestre Julio-Agosto-Septiembre 2022 82
Tabla 36. PQRS recibidas durante el mes de Julio de 2022 84

Tabla 37. PQRS recibidas durante el mes de Agosto de 2022 84
Tabla 38. PQRS recibidas durante el mes de Septiembre de 2022 84
Tabla 39. consolidada de PQRS-Regiotram 85
Tabla 40. Empleos generados en el Proyecto Regiotram corte a septiembre 30 de 2022 85
Tabla 41. Publicaciones redes sociales página web 88

LISTA DE REGISTRO FOTOGRÁFICO

Registro fotográfico 1 Reunión Socialización comunidad 13
Registro fotográfico 2 Socializaciones con la comunidad mes de agosto 14
Registro fotográfico 3 Reuniones extraordinarias con la comunidad mes de agosto 15
Registro fotográfico 4 Reuniones extraordinarias mes de septiembre 16
Registro fotográfico 5 Entrega de volantes a la comunidad 21
Registro fotográfico 6 Registro fotográfico Puntos Satélites de Información mes de julio 27
Registro fotográfico 7 Puntos Satélites de Información mes de agosto 31
Registro fotográfico 8 Instalación vallas fijas 36
Registro fotográfico 9 Seguimiento actas de vecindad vía de desvío 37
Registro fotográfico 10 Actas de compromiso 39
Registro fotográfico 11 Comité COAC N° 1 mes de julio 53
Registro fotográfico 12 Reunión mensual comité COAC mes agosto 53
Registro fotográfico 13 Reunión mensual comité COAC mes septiembre 54
Registro fotográfico 14 talleres sostenibilidad Trabajadores CVS 55
Registro fotográfico 15 Colegio Santo Domingo de la Juventud 55
Registro fotográfico 16 Integrantes Comité COAC 56
Registro fotográfico 17 Reuniones 59
Registro fotográfico 18. Entrega de volantes julio 61
Registro fotográfico 19 Valla instalada 65
Registro fotográfico 20. Actualización puntos satélites julio 69
Registro fotográfico 21. Actualización puntos satélites agosto 69
Registro fotográfico 22. Actualización puntos satélites septiembre 70
Registro fotográfico 23. Reunión comité COAC mes julio de 2022 73
Registro fotográfico 24. Reunión comité COAC mes agosto de 2022 74
Registro fotográfico 25. Reunión comité COAC mes septiembre 2022 74
Registro fotográfico 26. Capacitación mes julio de 2022 75
Registro fotográfico 27. Capacitación mes agosto de 2022 76
Registro fotográfico 28. Capacitación mes septiembre 2022 76
Registro fotográfico 29. Reuniones con la comunidad 83

LISTA DE ANEXOS

Anexo 1. Informes mensuales contratos
Anexo 2. Informes Plan Reasentamiento

INTRODUCCIÓN

Con el fin de lograr una oportuna y acertada participación que facilite una comunicación bidireccional con la población del área de influencia directa de los proyectos, mediante diferentes estrategias, la EFR continúa adelantado procesos participativos buscando generar credibilidad y confianza con autoridades (departamentales, municipales, locales), comunidades, propietarios de predios y demás actores sociales, brindando espacios para la atención y participación, con el objeto de atender inquietudes y expectativas de forma asertiva y constructiva entre la Entidad y la comunidad.

Por lo anterior, la Empresa Férrea Regional SAS - EFR, como Ente gestor y ejecutor del Sistema Integrado de Transporte del departamento de Cundinamarca, dentro del marco del Plan de Participación con grupos de Interés PL-EFR- RS -001 versión 1, presenta el avance de las actividades ejecutadas con relación al plan de participación con grupos de interés para el tercer trimestre (julio, agosto, septiembre) de 2022, describiendo el avance de las actividades con las comunidades de los diferentes contratos a cargo de la Entidad.

1. OBJETIVO

Presentar los avances de las actividades ejecutadas dentro del plan de participación de grupos de interés, en cada uno de los contratos a cargo de la EFR, en lo que se refiere a la divulgación, socialización de los proyectos y atención de PQRS con la comunidad y actores sociales involucrados, durante el tercer trimestre de 2022.

2. METODOLOGÍA

Los actores sociales son las personas, grupos u organizaciones involucradas en el desarrollo de un proyecto y que pueden influenciar significativamente (positiva o negativamente) el desarrollo del mismo.

Para la EFR la identificación de los diferentes actores, se clasifica según el tipo de actuación de éstos, de la siguiente forma:

- Grupos de interés a ser afectados, directa o indirectamente por aspectos o efectos de la ejecución del proyecto.
- Grupos de interés que participan en la ejecución del proyecto
- Grupos de interés que pueden influenciar la ejecución del proyecto

Se identificaron grupos de interés y actores de participación externos e internos.

Dentro de los grupos de interés externos se encuentran:

- Autoridades Nacionales, Regionales y Locales
- Entidades Bancarias
- Propietarios de predios
- Comunidades
- Empresas de servicios públicos
- Organizaciones comunitarias
- Actores institucionales
- Medios de comunicación y redes
- Entes de control

Dentro de los grupos de interés internos se encuentran:

- Junta Directiva
- Contratista de Ingeniería, suministro, construcción e interventoría y Gestión predial
- Funcionarios y contratista de la EFR.
- Proveedores de bienes y servicios

Una vez identificados los grupos de interés externos e internos, se establecieron mecanismos de información y participación a implementar durante el desarrollo de los proyectos.

El presente informe, registra la información consignada en los informes mensuales realizados por las firmas contratistas e interventoría de los diferentes contratos, en los cuales se han identificado los actores sociales en el territorio, su interacción y reconocimiento y con los cuales se han ejecutado las actividades de divulgación, información y atención de PQRS, en los meses de julio a septiembre de 2022.

Desde la EFR se apoyan los procesos de convocatorias, con la elaboración del diseño y publicación de piezas informativas en las redes sociales de la entidad y página Web.

A continuación, se presentan las medidas adoptadas por la Entidad y sus Contratistas, para promover las relaciones positivas y constructivas entre la EFR y la comunidad del área de influencia y los grupos de interés identificados en cada uno de los proyectos.

3. CARACTERISTICAS GENERALES DE LOS CONTRATOS A CARGO DE LA EFR

A continuación, se presentan las características de los contratos a cargo de la EFR:

CONTRATO NO. 060-EFR-2019

“Construcción de la Extensión de la Troncal NQS del Sistema Integrado de Trasporte Masivo de Bogotá en el municipio de Soacha Fases II y III. Lote 1: Calle 24 a Calle 15 sur”

Mediante Resolución 080 del 29 de noviembre de 2019 la Empresa Férrea Regional - EFR, adjudicó el contrato de obra pública No. 060-EFR-2019 al Consorcio Vial de Soacha - CVS.

Las entidades que hacen parte del contrato se presentan a continuación:

CONTRATO NO. 061-EFR-2019

"Extensión de la Troncal NQS del Sistema Integrado de Trasporte Masivo de Bogotá en el Municipio de Soacha Fases II y III. Lote 2: calle 15 sur – Intersección con la futura Av. Circunvalar del Sur (incluye patio-portal del sistema Transmilenio)"

Mediante Resolución 080 del 29 de noviembre de 2019 la Empresa Férrea Regional - EFR, adjudicó el contrato de obra pública No. 061-EFR-2019 a la Constructora Conconcreto S.A.

Las entidades que hacen parte de la ejecución del contrato se presentan a continuación:

CONTRATO CONCESIÓN NO. 001-EFR-2020

La Empresa Férrea Regional - EFR, suscribió el contrato de Concesión No. 01-EFR-2020 con la Concesionaria Férrea de Occidente SAS – CFRO.

Las entidades que hacen parte de la ejecución del contrato se presentan a continuación:

4. PROYECTOS EMPRESA FÉRREA REGIONAL

A continuación, se presentarán las actividades de Gestión Social desarrolladas en el trimestre, en los proyectos que actualmente ejecuta la EFR:

4.1. Proyecto Transmilenio Fase II y Fase III

4.1.1. Contrato No. 060-EFR-2019*:*

Las actividades que se presentan dentro de este contrato se presentan con el corte de 16 a 15 mes a mes, para este informe 16 de junio a 15 septiembre de 2022.

- **Programa de divulgación e información a la comunidad**

En este programa se formulan estrategias de divulgación, empleando diferentes mecanismos y medios de comunicación, para permitir la difusión de la información clara y precisa del proyecto. Se realiza previamente la identificación de Autoridades Municipales, actores sociales y comunidad que permite convocarlos a cada una de las reuniones informativas.

Con el fin de mantener a la ciudadanía informada sobre las actividades que se desarrollan en cada uno de los proyectos se utilizan los siguientes medios de comunicación:

- Medios de comunicación Local: Emisoras radiales y medios impresos locales
- Volantes y afiches informativos que contienen aspectos generales de los contratos.
- Registro fílmico y fotográfico

Durante el periodo reportado se presentaron las siguientes actividades:

- **Reuniones informativas**

En el mes de julio el contratista desarrolló diez socializaciones de Planes de Manejo de Trafico -PMT, las cuales fueron realizadas predio a predio, informando a la comunidad las características generales de cada uno de los PMT aprobados para el contrato de obra.

Por otra parte, se celebraron tres reuniones extraordinarias, dos de las cuales corresponden a gestiones interinstitucionales. La primera se realizó con el fin de solicitarle a la comunidad el retiro de un material ubicado por los encargados del predio en la zona donde el CVS iniciará la obra en el sector de la calle 22.

Las dos reuniones restantes, obedecen a gestiones interinstitucionales, la primera con la Secretaria de Desarrollo Social donde por solicitud del Consorcio Vial de Soacha CVS se realizó recorrido por el corredor principal, con el fin de identificar la presencia de habitantes

de calle; en este recorrido desde la secretaría ofrece a estos habitantes los programas sociales del municipio donde pueden vincularse y participar y la segunda reunión se realizó en la Alcaldía (Secretaria de Gobierno) con el fin de tratar el tema relacionado con la vía desvío de la carrera 5 sentido Bogotá – Girardot, donde con la socialización de los PMT se han presentado inconformidades por parte de la comunidad comerciantes e industriales de diferentes sectores.

A continuación, se presenta el registro fotográfico:

Registro fotográfico 1 Reunión Socialización comunidad

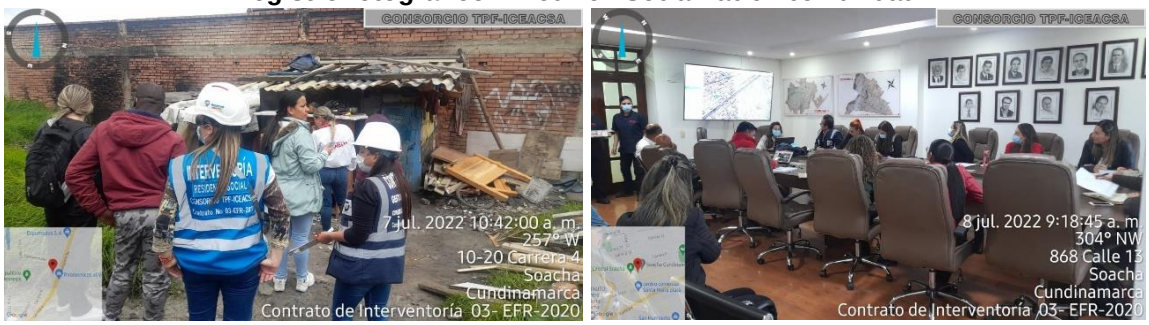

Fuente: Consorcio vial de Soacha – C.V.S, 2022.

- **Socializaciones con la comunidad**

Los días 22 y 24 de junio de 2022 y los días 05, 07, 08, 09, 10, 11, 14, 15 de julio de 2022 se realizó la socialización predio a predio de los siguientes PMT:

Predios PMT 23: Sector Cr 4b entre Tv 12 y 100 m al Sur de la 13 Sur (Dg10 Sur)
Predios PMT 17: Carrera 5 entre calles 20 y 16
Predios PMT 18: Carrera 5 entre calles 16 y 12
Predios PMT 15: Autopista Sur (Cr 4) entre CL 22- CL 14
Predios PMT 11: Autopista Sur (Cr 4) la CL 23- CL 240
Predios PMT 14: Autopista Sur (Cr 4) entre CL 7- CL10
Predios PMT 20: CR 5 entre CL 11- DG 9
Predios PMT 21: CR 5 entre DG 9- CL 5b Bis
Predios PMT 23: CR 5 entre TV 12-CL 13 Sur
Predios PMT 13: Autopista Sur (Cr 4)- CL 5 Bis
Predios PMT 19: Cr 5 entre CL 12- CL11
Predios PMT 24: Autopista Sur (Cr 4) entre CL 15 Sur (Dg 30 Sur)

En estas socializaciones se le informó a la comunidad la aprobación y las características durante la implementación de los PMT en el sector.

Fotografía 1 Socialización PMT 23

En el mes de agosto se realizaron dieciocho (18) socializaciones:

Quince (15) socializaciones que se realizaron predio a predio para tratar temas específicos, entre los temas tratados se encuentra el acompañamiento a la implementación de los Planes de Manejo de Trafico -PMT, donde se informan las características generales de cada uno de los PMT aprobados según el caso, gestiones interinstitucionales para el programa de pedagogía de sostenibilidad ambiental (colegios y programa botellas de amor), gestión interinstitucional por habitabilidad en calle inmediaciones en obra y socialización frente a riesgos por fuga de gas, entre otras.

Registro fotográfico 2 Socializaciones con la comunidad mes de agosto

- Adicionalmente se llevaron a cabo (5) socializaciones:

1. 16 de agosto de 2022: Socialización llevada a cabo con la Secretaria de Desarrollo Social con el fin de dar a conocer la situación que se presenta con la presencia de habitantes de calle a lo largo del proyecto.

2. 24 de agosto de 2022: Se realiza socialización en el PAC con representes de la Veeduría de Maipore, con el fin de dar a conocer las generalidades del proyecto.

3. 24 de agosto de2022: Se realiza un segundo acercamiento en el Colegio Santo Domingo de la Juventud con el fin de programar el taller de sostenibilidad ambiental a realizarse con los estudiantes de la institución educativa.

4, 24 de agosto de 2022: Recorrido Interinstitucional con: Secretaria de Desarrollo Social, Secretaria de Gobierno, Policía Nacional, CVS e Interventoría con el fin de identificar las zonas donde se encuentran ubicados habitantes de calle y conocer las medidas a tomar por parte de las entidades municipales.

5 .1 de septiembre de 2022: En el PAC se atienden a 2 propietarios de bodegas ubicadas en el barrio San Luis- Comuna 2, quienes deseaban conocer el manejo de tráfico en la zona.

- **Reuniones extraordinarias**

En agosto se realizaron tres (3) reuniones extraordinarias las dos primeras corresponden a lo relacionado con la vía de desvío sobre la Cra 5 las cuales se realizaron el 18 de julio de 2022 en la carrera 5 No. 17 – 59 y el 11 de agosto de 2022 en la Carrera 5 No. 10 - 93 Colegio Gimnasio La Alameda, con el fin de brindar información sobre generalidades del proyecto específicamente la situación actual de la vía de desvío carrera 5. Ahora bien, la última se realizó el 12 de agosto de 2022 en el Conjunto Residencial Agrupación Parque de las Flores que obedece a la entrega de la información sobre el cerramiento del conjunto.

Registro fotográfico 3 Reuniones extraordinarias con la comunidad mes de agosto 2022

En septiembre se realizaron tres (3) reuniones extraordinarias:

1. El 1 de septiembre de 2022 en la Conjunto Residencial Agrupación Parque de las Flores la cual surge como respuesta al compromiso establecido en la reunión del 12 de agosto de 2022. En esta reunión se brindó información sobre generalidades del proyecto, específicamente en la adecuación de la Cra 5 entre Dg 9 y Cl 11.

2. El 1 de septiembre de 2022 se llevó a cabo sobre inmediaciones del corredor vial en el cual, junto a la Secretaria de Salud en cabeza del área de Saneamiento Ambiental, se realizó un recorrido con el fin de identificar y exponer los puntos que se encuentran habitados por vectores, con el fin de generar procesos de intervención que permitan desratizar las zonas públicas.

3. El 13 de septiembre de 2022 se realizó reunión conjunta con los comerciantes de la Plaza de Mercado de Soacha la cual su desarrollo aborda temas sobre la adecuación de la Carrera 5 como vía de desvío, específicamente en el sector donde se ubica dicha plaza.

Registro fotográfico 4 Reuniones extraordinarias mes de septiembre 2022

A continuación, se relaciona la información correspondiente a este programa:

Tabla 1 Reuniones informativas mes julio 2022

Población	Convocados		Asistentes		Lugar
	Fecha	N°. Convocados	Fecha	N° de asistentes	
Comunidad en general	07/07/2022	2	07/07/2022	2	Carrera 5 con Calle 21
Instituciones públicas y Privadas Soacha	07/07/2022	10	07/07/2022	10	Recorrido con CVS
Instituciones públicas y Privadas Soacha	08/07/2022	12	08/07/2022	12	Vía desvió carrera 5
Totales	24		24		

Fuente: Consorcio Vial de Soacha 2022

Tabla 2 Reuniones y Socializaciones realizadas mes agosto 2022

Población	Tipo		Convocados		Asistentes		Lugar
	Reunión Extraordinaria	Socialización	Fecha	N°. Convocados	Fecha	N° de asistentes	
El Altico Comuna 6		X	18/07/22	3	18/07/22	3	Calle 22
Comunas: 1, 2 y 6	X		N/A	N/A	18/07/22	29	Salón Reflexión Cra 5 N°17-59
Camilo Torres - Comuna 6		X	15/07/22	2	25/07/22	2	Autopista Sur con Cll 22 B
Camilo Torres - Comuna 6		X	25/07/22	2	29/07/22	2	Autopista Sur con Cll 22 B

Población	Tipo		Convocados		Asistentes		Lugar
	Reunión Extraordinaria	Socialización	Fecha	N°. Convocados	Fecha	N° de asistentes	
Altico – Comuna 6		X	29/07/22	2	29/07/22	2	Oficina PAC
Santa Ana – Comuna 2		X	01/08/22	2	01/08/22	2	Santa Ana Central
Santa Ana – Comuna 2		X	01/08/22	2	01/08/22	2	Santa Ana Central
Santa Ana – Comuna 2		X	02/08/22	2	03/08/22	2	Oficina PAC
Santa Ana – Comuna 2		X	04/08/22	1	04/08/22	1	Cra 4 N° 10-69 Santa Ana
San Luis – Comuna 2		X	03/08/22	6	04/08/22	6	Cra 5 N° 18-83
Altico Comuna 6		X	02/08/22	2	04/08/22	2	Oficina PAC
Santa Ana – Comuna 1		X	05/08/22	6	05/08/22	6	Santa Ana
Salitre-Comuna 1		X	05/08/22	1	05/08/22	1	Cra 4 N° 4-37 Sur
Salitre-Comuna 1		X	08/08/22	1	08/08/22	1	Colegio Santo domingo de la juventud
Salitre-Comuna 1		X	10/08/22	2	10/08/22	2	Cra 5 entre Tv 12 y 13 Sur
Salitre y Ducales Comuna 1 y San Luis-Comuna 2		X	10/08/22	3	10/08/22	3	Gimnasio la Alameda, Colegio Almirante Padilla y Colegio Santa Ana
La Unión-Comuna 2	X		N/A	N/A	11/08/22	38	Colegio La Alameda
Parque de las Flores Comuna 2	X		11/08/22	14	12/08/22	14	Conjunto Residencial Agrupación Parque de las Flores
Totales	3	15	52		118		

Fuente: Consorcio Vial de Soacha 2022

Tabla 3 Reuniones extraordinarias y socializaciones realizadas mes septiembre 2022

Población	Tipo		Convocados		Fecha	N° de asistentes		Lugar
	Reun. Extraordinaria	Socializ.	Fecha	N° Convocados		Comun.	CVS, Interv. EFR , Entidades Municipales	
Parque de las Flores Comuna 2	X		N/A	N/A	01/09/22	11	6	Conj. Residencial Agrupación Parque de las flores
Corredor Vial Comunas: 1, 2 y 6	X		N/A	N/A	01/09/22	N/A	5	Cl 22, KR5, KR 4, KR 3, CL 15 Sur, TV 11
Plaza de Mercado Soacha Comuna 2	X		N/A	N/A	13/09/22	11	6	KR 5 # 14-51
S.D.S Comuna 2		X	N/A	N/A	16/08/22	N/A	3	SDS KR 11 #16-80
Oficina Atención al Ciudadano Comuna 6		X	N/A	N/A	24/08/22	2	4	KR 4 # 2-18
Gimnasio Santo Domingo-Comuna 1		X	N/A	N/A	24/08/22	1	2	TV 11 # 3ª - 05
Corredor Vial Comunas: 1, 2 y 6		X	N/A	N/ A	24/08/22	N/A	8	TV 11, Cl 6, Cl 7, Kr 4
Oficina de Atención al Ciudadano Comuna 6		X	N/A	N/A	01/09/22	2	2	KR 4 #2-18
Total						27	36	----------

Fuente: Consorcio Vial de Soacha 2022

- **Subprograma de Divulgación:**

  - **Volantes informativos**

Durante el periodo se emitieron piezas informativas que fueron propuestas por el CVS y revisadas y aprobadas por la Interventoría y la EFR. Estas se relacionan a continuación:

Tabla 4 Piezas de divulgación mes de julio 2022

Fecha	Tipo de pieza de divulgación	Lugar	N° de volantes
24/06/2022	Actas de Vecindad primera visita	Comuna 1 Barrio: Santa Ana Comuna 2 Barrios: San Luis, La Cañada, La Toscana y Camilo torres I sector	170
18/06/2022	Acta de Vecindad de Seguimiento	Comuna 1 Barrio: Santa Ana Comuna 2 Barrios: San Luis, La Cañada, La Toscana y Camilo torres I sector	112
24/06/2022			
29/06/2022			
30/06/2022			
01/07/2022			
05/07/2022			
28/06/2022			
08/07/2022	Actas de Vecindad primera visita	Comuna 6 Barrio: Camilo Torres II	23
11/07/2022	Acta de Vecindad de Seguimiento	Comuna 6 Barrio: Camilo Torres II	8
07/09/2022	Actas de Vecindad primera visita	Comuna 6 Barrio: El Altico (conjunto Ciprés)	170
15/07/2022	Inicio de Actividades de Obra	Comuna 6 Barrio: Camilo Torres II	16
15/07/2022	Inicio de Actividades de Obra	Comuna 2 Barrio: San Luis	7
15/07/2022	Inicio de Actividades de Obra	Comuna 2 Barrio: Lagos de	2
06/07/2022	Convocatoria para reunión COAC N° 1	Predios integrantes COAC Lote 1	7
06/07/2022	Convocatoria para reunión COAC N° 1	Vía correo electrónico integrantes COAC	20
Total, piezas entregadas			535

Registro fotográfico 5 Entrega de volantes a la comunidad

Tabla 5 Piezas de divulgación mes de agosto 2022

Fecha	Tipo de pieza de divulgación	Lugar	N° de volantes
18/07/22	007 C Actas de Vecindad de seguimiento segunda visita	Conjunto Residencial Ciprés – Barrio Altico – Comuna 6	15
19/07/22			13
21/07/22			14
22/07/22			18
21/07/22	008 C Actas de Vecindad primera visita	Cra 4 B entre Tv 11 y 12	14
27/07/22			6
27/07/22	009 C Actas de Vecindad de seguimiento segunda visita	Cra 4 entre Tv 11 y 12	3
22/07/22	013 C Inicio de actividades de obra	Cra 4 entre Cll 15 y Puente Humedal Compatir	21
26/07/22	014 C Actas de Vecindad primera visita	Cra 3 C a la Cra 3 entre Cll 25 y Cll 23 A	104
29/07/22	015 C Actas de Vecindad de seguimiento segunda visita	Cra 3 C a la Cra 3 entre Cll 25 y Cll 23 A	6
30/07/22			3
01/08/22			4
03/08/22			10
04/08/22			6
05/08/22			7
01 al 10/08/22	016 C Inscripción APE Paso a paso	PAC	27
04/08/22	017 C Actas de Vecindad primera visita	Cra 5 entre Cll 11 y Cll 14	175
08/08/22	018 C Actas de Vecindad de seguimiento segunda visita	Cra 5 entre Cll 11 y Cll 14	8
09/08/22			3
10/08/22			1
11/08/22			9
12/08/22			1
05/08/22	019 C Inicio de actividades de obra	Cra 4 B entre Tv 11 y 12	36

Fecha	Tipo de pieza de divulgación	Lugar	N° de volantes
09/08/22	020 C Actas de Vecindad primera visita	Cra 3 A entre Cll 6 y 7 – Conj. Residencial Villa Daniela	188
11/08/22	022 C Inicio de actividades de obra	Cra 5 entre 16 A y 12	19
Total, piezas entregadas			711

Tabla 6 Piezas de divulgación mes de septiembre 2022

N° Volante	Fecha	Tipo de Pieza de divulgación	Lugar	No. De volantes
INVITACIONES A REUNIONES Y TALLERES				
04	07/ 09/ 22	Taller de Sostenibilidad ambiental N°1 a Integrantes de Comité COAC	KR 4 N°2-18 (Punto de Atención al Ciudadano- Frente a Espumados)	27
	08/ 09/ 22			14
05	09/09/22	Reunión de Divulgación Del Plan De Emergencias y Contingencias	CL 22 N°9-38 Estación de Bomberos Soacha	27
06	17/ 08/22	Comité de orientación y atención Ciudadana-COAC N° 3- LOTE 1	Teatro Sua- CL 13 # 10-45- Soacha	57
	18/ 08/ 22			
	19/ 08/ 22			
VOLANTES INFORMATIVOS				
016-C	16/08/22	Inscripción Agencia Pública de Empleo (PASO A PASO)	KR 4 N°2-18 (Punto de Atención al Ciudadano- Frente a Espumados)	8
	19/ 08/ 22			
018-C	16/08/22	Acta de vecindad de seguimiento - Segunda Visita	KR 5 entre la CL 11 y CL 14	22
	17/08/22			
	18/08/22			
	19/08/22			
021-C	17/08/22	Acta de vecindad de seguimiento - Segunda Visita	KR 3ª entre la CL 6 y 7 y Conjunto Residencial Villa Daniela	58
	18/08/22			
	19/08/22			
	23/08/22			

N° Volante	Fecha	Tipo de Pieza de divulgación	Lugar	No. De volantes
	24/08/22 25/08/22			
023-C	24/08/22	Inicio de actividades de obra	Kr 4 entre CL 16 a 18	20
024-C	25/08/22	Acta de vecindad primera visita - Seguimiento	KR 5 entre la CL 11 y DG 9 y Conj. Residencial Agrupación Parque de las Flores	110
025-C	30/08/22	Acta de vecindad de seguimiento - Segunda Visita	KR 5 entre la CL 11 y DG 9 y Conj. Residencial Agrupación Parque de las Flores	37
	31/08/22			7
026-C	26/08/22	Inicio de actividades de obra	KR 4B entre TV 11 y DG 7 Sur	11
027-C	29/08/22	Acta de vecindad primera visita – Seguimiento	KR 3A con CL 22 y CL 6 con KR 3B	33
028-C	01/09/22	Acta de vecindad de seguimiento – Segunda Visita	KR 3 A con CL 22 y CL 6 con KR 3B	6
	05/09/22			6
029-C	01/09/22	Acta de vecindad primera visita – Seguimiento	KR 3 A con CL 5, KR 3B con CL 5 con KR 3B, CL 6 con KR 3 A	45
	02/09/22			34
030-C	06/09/22	Acta de vecindad de seguimiento – Segunda visita	KR 3 A Con CL 5, KR 3B con CL 5, KR 5 con KR 3B, CL 6 con KR 3	7
	07/09/22			10
	08/09/22			3
	09/09/2022			4
031-C	01/09/22	Acta de vecindad primera visita - Seguimiento	DG 9 con KR 4B, DG 9 con KR 4C TV 4F con CL 5 y Uniminuto	19
033-C	08/09/22	Acta de vecindad primera visita – Seguimiento	KR 4 con CL 4,9D y 9C Sur	3
	12/09/22			1
	15/09/22			1
035-C	08/09/22	Inicio de actividades de obra	KR 4 con CL 7 (Predio 3M)	182
	09/09/22			176

N° Volante	Fecha	Tipo de Pieza de divulgación	Lugar	No. De volantes
036-C	10/09/22	Acta de vecindad primera visita – Seguimiento	KR 3D con CL 12 y 15, KR 3C con CL 13, 14, 15, 16, 17, KR 3B con CL 17 y 18, KR 4 con CL 13,14,15,16 y 19, CL 13 con KR 3, 3C y 3D, CL 15 con KR 3C y CL 17ª con KR 3	31
037-C	14/09/22	Acta de vecindad de seguimiento - segunda visita	KR 3D con CL 12 y 15: KR 3C con CL 13,14, 15, 16 y 17; KR 38 con CL 17 v 18; KR 4 con CL 13, 14, 15, 16 y 19; CL 13 con KR 3,3C y 3D; CL 15 con KR 3C y Cl 17A con KR 3	5
	15/09/22			4
038-C	12/09/22	Inicio de actividades de obra	KR 5 entre CL 14 y 15	12
	15/09/22			1
039-C	15/09/22	Inicio de actividades de obra	KR 5 entre Cl 14 y 11	52
TOTAL				1044

Las anteriores piezas de divulgación e información, fueron previamente revisadas y aprobadas tanto por interventoría como por la Empresa Férrea Regional – EFR, vía correo electrónico.

Cuñas radiales

- De acuerdo con el avance de las socializaciones de PMT, durante el periodo de julio se gestionó con la emisora Radio Rumbo del municipio de Soacha, una cuña radial donde se dio a conocer el Plan de Manejo de tráfico N° 8, donde textualmente se informó: "El Consorcio Vial de Soacha, informa a la comunidad del municipio de Soacha, que bajo el contrato 60-EFR-2019 se dará inicio a las actividades de aprovechamiento forestal en espacio público sobre el corredor de la Autopista Sur (Carrera 4) entre calle 24 y calle 15 Sur (Diagonal 30 Sur) en una longitud aproximada de 3.360 m, para lo cual se implementara el Plan de Manejo de Trafico PMT N° 8 conforme a la aprobación de la Secretaría de Movilidad de Soacha y la Empresa Férrea Regional en el horario de 22:00 a 05:00 horas de lunes a jueves para no alterar la movilidad del sector. Cualquier inquietud o información adicional comunicarse con la oficina de atención y orientación ciudadana ubicada en la Carrera 4 N° 2 -18 (frente Espumado S.A), celular: 3138524036 y/o correo electrónico: atencionciudadanosoacha@tsoa.com.co".

Lo anterior fue transmitido el día 7 de julio de 2022 – 6:00 pm, 8 de julio de 2022 8:00am y 9 de julio de 2022 a las 12:00m.

- Durante el periodo de agosto se realizó la divulgación mediante cuña radial del PMT N° 9, esta transmitió con la emisora Radio Rumbo 107.4 del municipio de Soacha, la siguiente información: "*El Consorcio Vial de Soacha, informa a la comunidad del municipio de Soacha, que bajo el contrato 60-EFR-2019 para la construcción de las fases II y III de Transmilenio, se dará inicio a las actividades de aprovechamiento forestal sobre vías del municipio de Soacha conforme a lo aprobado por la Secretaria de movilidad y Empresa Férrea Regional en el Plan de Manejo de Tránsito PMT N° 9. Las intervenciones se realizarán durante toda la semana las 24 horas del día para no alterar la movilidad del sector. Cualquier inquietud o información adicional comunicarse con la oficina de atención y orientación ciudadana ubicada en la Carrera 4 N° 2 -18 (frente Espumado S.A), celular: 3138524036 y/o correo electrónico: atencionciudadanosoacha@tsoa.com.co*".

Trasmisión que fue en tres oportunidades, así:

- 9 de agosto de 2022 – 6:00pm
- 10 de agosto de 2022 12:00m
- 11 de agosto de 2022 a las 8:00am.

- En el mes de septiembre no se generaron cuñas radiales

Puntos Satélites de información

Para el periodo reportado, se finalizó con un total de 14 puntos instalados a lo largo del corredor del proyecto, de los cuales tres son nuevos.

De los reportados en el periodo anterior se realizaron dos cierres de puntos satélites esto teniendo en cuenta que los encargados no permitieron la actualización de estos por temas internos de cada establecimiento.

En la siguiente tabla se presenta la información respectiva de los Puntos Satélites de Información:

Tabla 7 PSI actualizados mes de julio

Fecha	Pieza informativa instalada	Lugar	DIRECCIÓN	No de piezas instaladas
07/07/2022	Volante N° 002-C Comité de orientación y atención ciudadana- COAC 1			1

Fecha	Pieza informativa instalada	Lugar	DIRECCIÓN	No de piezas instaladas
15/07/2022	-Comunicado N° 011-C inicio de actividades de obra comuna 2 san Luis	CENTRO COMERCIAL	Carrera 5 N ° 13 – 32	1
07/07/2022	Volante N° 002-C Comité de orientación y atención ciudadana- COAC 1	PANADERIA PUNTO RICO LA 13	Carrera 4 N° 13 – 12	1
07/07/2022	Volante N° 002-C Comité de orientación y atención ciudadana- COAC 1	EL RINCON TOLIMENSE	Carrera 4 N° 1 – 96	1
06/07/2022	Volante N° 002-C Comité de orientación y atención ciudadana- COAC 1	PANADERIA NANA PAN	Carrera 4 N° 10 – 45	1
07/07/2022	Volante N° 002-C Comité de orientación y atención ciudadana- COAC 1	PLAZA DE MERCADO	Calle 14 N° 5 – 08/06/04	1
15/07/2022	-Comunicado N° 011-C inicio de actividades de obra comuna 2 san Luis			1
07/07/2022	Volante N° 002-C Comité de orientación y atención ciudadana- COAC 1	ASADERO LA RIVERA	Calle 12 N° 7 - 03/05	1
07/07/2022	Volante N° 002-C Comité de orientación y atención ciudadana- COAC 1	ALCALDIA DE SOACHA	Calle 13 N° 7 - 30	3
	Volante N° 001-C Inicio de obra			
	Afiche atención Al Ciudadano			
15/07/2022	Comunicado N° 010-C Inicio de obra			3
	Comunicado N° 011-C inicio de actividades de obra comuna 2 san Luis			
	Comunicado N° 012-C inicio de actividades de obra comuna 2 lagos de Malibú			
07/07/2022	Volante N° 002-C Comité de orientación y atención ciudadana- COAC	SECRETARIA DE DESARROLLO	Carrera 11 N° 16 - 80	1
15/07/2022	Comunicado N° 010-C Inicio de obra			3
	Comunicado N° 011-C inicio de actividades de obra comuna 2 San Luis			
	Comunicado N° 012-C inicio de actividades de obra comuna 2 lagos de Malibu			

Fecha	Pieza informativa instalada	Lugar	DIRECCIÓN	No de piezas instaladas
07/07/2022	Volante N° 002-C Comité de orientación y atención ciudadana-COAC 1	SURTIMAYORISTA	Calle 15 N° 3ª – 27 / Calle 15 N° 3C – 52	1
07/07/2022	Volante N° 002-C Comité de orientación y atención ciudadana-COAC 1 Volante N° 001-C Inicio de obra Afiche atención Al Ciudadano	SUPER ELECTRORIENTE CHALLERGER	Calle 13 # 05-07	3
06/07/2022	Volante N° 2-C Comité de orientación y atención ciudadana-COAC 1	TAPICERIA AMERICANA	Calle 8 Sur N° 4 – 06	1
07/07/2022	Volante n° 011-c inicio de actividades de obra Volante N° 010-C Inicio de obra Afiche atención Al Ciudadano	RESTAURANTE ANDY	Carrera 3 c # 24 a - 08	3
06/07/2022	Volante N° 002-C Comité de orientación y atención ciudadana-COAC 1	RESTAURANTE CANEY	Diagonal 4 N° 4 -30	1
09/11/2022	Volante N° 001-C Inicio de obra volante N° 002-C Comité de orientación y atención ciudadana-COAC 1 Afiche atención al ciudadano	CONJUNTO CIPRES	Calle 7 # 3ª-10	3

Registro fotográfico 6 Registro fotográfico Puntos Satélites de Información mes de julio

Tabla 8 PSI mes de agosto

Fecha	Pieza informativa instalada	Lugar	Dirección	No de piezas instaladas	Actividad
21/07/22	Volante 008 C- Acta de vecindad primera visita	Tapicería americana	Calle 8 Sur N° 4 – 06	1	Actualización
29/07/22	N/A			N/A	Verificación
02/08/22	Volante de inicio de obra y volante PAC			2	Actualización
05/08/22	Volante 019 C Inicio de obra			1	Actualización
21/07/22	Volante 013 C Inicio de obra	Restaurante El Caney	Dg 30 Sur 4- 30	1	Actualización
25/07/22	Volante inicio de obra propalcote			1	Mantenimiento
29/07/22	N/A			N/A	Verificación
22/07/22	Volante 013 C Inicio de actividades de obra	Alcaldía Municipal de Soacha	Cll 13 N° 7 - 30	1	Actualización
28/07/22	N/A			N/A	Verificación
06/08/22	Volante 016 C Inscripción APE Paso a paso y 019 C Inicio actividades de obra			2	Actualización
11/08/22	Volante 022 C Inicio de actividades de obra			1	Actualización

Fecha	Pieza informativa instalada	Lugar	Dirección	No de piezas instaladas	Actividad
25/07/22	Volante de inicio de obra propalcote	Asadero La Riviera	Cll 12 N° 7-03	1	Actualización
28/07/22	N/A			N/A	Verificación
28/07/22	N/A	Restaurante Rincón Tolimense	Cra 4 N° 1 - 96	N/A	Verificación
02/08/22	Volante de inicio propalcote, volante PAC y afiche PAC			3	Actualización
28/07/22	N/A	Conjunto Residencial Ciprés	Cll 7 N° 3 A 10	N/A	Verificación
28/07/22	N/A	Panadería Punto Rico de la 13	Cra 4 N° 13- 12	N/A	Verificación
02/08/22	Volante de inicio propalcote, volante PAC y afiche PAC			3	Actualización
28/07/22	N/A	Surtimayorista	Cll 15 N° 3 C 52	N/A	Verificación
02/08/22	Volante de inicio propalcote, volante PAC y afiche PAC			3	Actualización
28/07/22	N/A	Restaurante Andy	Cra 3 C N° 24 A 08	N/A	Verificación
02/08/22	Volante de inicio propalcote, volante PAC y afiche PAC			3	Actualización
28/07/22	N/A	Challenger	Cll 13 N° 5 - 07	N/A	Verificación
02/08/22	Cierre por cercanía a otros PSI			N/A	Cierre
28/07/22	N/A	Secretaria de Desarrollo Social	Cra 11 N° 16 - 80	N/A	Verificación
01/08/22	Volante 013 C Inicio de actividades de obra			1	Actualización
02/08/22	Volante de inicio propalcote,			3	Actualización

Fecha	Pieza informativa instalada	Lugar	Dirección	No de piezas instaladas	Actividad
	volante PAC y afiche PAC				
06/08/22	Volante 016 C Inscripción APE Paso a paso y 019 C Inicio actividades de obra			2	Actualización
11/08/22	Volante 022 C Inicio de actividades de obra			1	Actualización
28/07/22	N/A	Plaza de mercado de Soacha	Cll 14 N° 5 - 08	N/A	Verificación
11/08/22	Volante 022 C Inicio de actividades de obra			1	Verificación
28/07/22	N/A	Panadería Nana pan	Cra 4 N° 10 - 45	N/A	Verificación
28/07/22	N/A	Centro Comercial San Andresito	Cll 14 N° 5 - 31	N/A	Verificación
11/08/22	Volante 022 C Inicio de actividades de obra			1	Actualización
03/08/22	Volante de inicio propalcote, volante PAC	El Pato	Cra 5 N° 16 - 25	2	Instalación
11/08/22	11/08/22	Volante 022 C Inicio de actividades de obra		1	Actualización

Fuente: Consorcio Vial de Soacha 2022

Registro fotográfico 7 Puntos Satélites de Información mes de agosto 2022

Tabla 9 PSI mes de septiembre 2022

Fecha	Pieza informativa instalada	Lugar	Dirección	No de piezas instaladas	Actividad
19/08/22	Volante N° 03 Invitación Comité COAC N°2 y afiche vacantes	Restaurante Rincón Tolimense	KR 4 # 1-94	2	Actualización
27/08/22	N/A			N/A	Actualización (Retiro de volante de invitación Comité COAC N°2)
31/08/22	N/A			N/A	Verificación
2/09/22	N/A			N/A	Verificación
6/09/22	N/A			N/A	Verificación
19/08/22	Volante N° 03 Invitación Comité COAC N°2 y afiche vacantes	Conj. Residencial Agrupación de Vivienda el Ciprés	CL 7 #3 A-10	2	Actualización
27/08/22	N/A			N/A	Actualización (Retiro de volante de invitación Comité COAC N°2)
31/08/22	N/A			N/A	Verificación
2/09/22	N/A			N/A	Verificación
6/09/22	N/A			N/A	Verificación
8/09/22	Volante N° 035 C - Inicio de obra			1	Actualización

Fecha	Pieza informativa instalada	Lugar	Dirección	No de piezas instaladas	Actividad
19/08/22	Volante N° 03 – Invitación Comité COAC N°2 y afiche vacantes	Panadería y Cafetería Punto Rico de la 13	KR 4 N° 13- 12	2	Actualización
27/08/22	N/A			N/A	Actualización (Retiro de volante de invitación Comité COAC N°2)
31/08/22	N/A			N/A	Verificación
2/09/22	N/A			N/A	Verificación
6/09/22	N/A			N/A	Verificación
19/08/22	Volante N° 03 – Invitación Comité COAC N°2 y afiche vacantes	Surtimayorista	CL 15 N° 3 C 52	2	Actualización
27/08/22	N/A			N.A	Actualización (Retiro de volante de invitación Comité COAC N°2)
31/08/22	N/A			N/A	Verificación
2/09/22	N/A			N/A	Verificación
6/09/22	N/A			N.A	Verificación
19/08/22	Volante N° 03 – Invitación Comité COAC N°2 y afiche vacantes	Restaurante Andy	KR 3 C N° 24 A 08	2	Actualización
27/08/22	N/A			N/A	Actualización (Retiro de volante de invitación Comité COAC N°2)
31/08/22	N/A			N/A	Verificación
2/09/22	N/A			N/A	Verificación
6/09/22	N/A			N/A	Verificación
19/08/22	Volante N° 03 – Invitación Comité COAC N°2 y afiche vacantes	El Pato Company	KR 5 N° 16 - 25	2	Actualización
24/08/22	Volante N° 023C			1	Actualización

Fecha	Pieza informativa instalada	Lugar	Dirección	No de piezas instaladas	Actividad
27/08/22	N/A			N/A	Actualización (Retiro de volante de invitación Comité COAC N°2)
31/08/22	N.A			N.A	Verificación
6/09/22	N.A			N.A	Verificación
19/08/22	Volante N° 03 – Invitación Comité COAC N°2 y afiche vacantes	Plaza de mercado de Soacha	Cl 14 N° 5 -08	2	Actualización
24/08/22	Volante N° 023C Inicio de actividades			1	Actualización
27/08/22	N/A			N/A	Actualización (Retiro de volante de invitación Comité COAC N°2)
31/08/22	N/A			N/A	Verificación
2/09/22	N/A			N/A	Verificación
6/09/22	N/A			N/A	Verificación
12/09/22	Volante N° 038C – Inicio de actividades de obra			1	Actualización
15/09/22	Volante N° 039C- Inicio de actividades			1	Actualización
19/08/22	Volante N° 03 – Invitación Comité COAC N°2 y afiche vacantes	CC San Andresito Soacha	Cl14 N° 5 -31	2	Actualización
24/08/22	Volante N° 023C- Ini cio de actividades			1	Actualización
27/08/22	N/A			N/A	Actualización (Retiro de volante de invitación Comité COAC N°2)
31/08/22	N/A			N/A	Verificación
2/09/22	N/A			N/A	Verificación
6/09/22	N/A			N/A	Verificación

Fecha	Pieza informativa instalada	Lugar	Dirección	No de piezas instaladas	Actividad
15/09/22	Volante N° 039C- Inicio de actividades			1	Actualización
19/08/22	Volante N° 03 – Invitación Comité COAC N°2 y afiche vacantes	Alcaldía Municipal de Soacha	Cl 13 N° 7 - 30	2	Actualización
24/08/22	Volante N° 023C – Inicio de actividades			1	Actualización
27/08/22	Volante N° 026C – Inicio de actividades			1	Actualización (Retiro de volante de invitación Comité COAC N°2)
31/08/22	N/A			N/A	Verificación
2/09/22	N/A			N/A	Verificación
6/09/22	N.A			N.A	Verificación
8/09/22	Volante N° 035C – Inicio de actividades			1	Actualización
12/09/22	Volante N° 038C – Inicio de actividades			1	Actualización
19/08/22	Volante N° 03 – Invitación Comité COAC N°2 y afiche vacantes	Asadero La Riviera	Cl 12 N° 7-03	2	Actualización
27/08/22	N/A			N/A	Actualización (Retiro de volante de invitación Comité COAC N°2)
31/08/22	N/A			N/A	Verificación
31/08/22	N/A			N/A	Verificación
6/09/22	N/A			N/A	Verificación
19/08/22	Volante N° 03 – Invitación Comité COAC N°2 y afiche vacantes	Secretaria de Desarrollo Social	KR 11 N° 16 - 80	2	Actualización
24/08/22	Volante N° 023C – Inicio de actividades			1	Actualización
26/08/22	Volante N° 026C – Inicio de actividades			1	Actualización (Retiro de volante de invitación Comité COAC N°2)

Fecha	Pieza informativa instalada	Lugar	Dirección	No de piezas instaladas	Actividad
31/08/22	N/A			N/A	Verificación
31/08/22	N/A			N/A	Verificación
6/09/22	N/A			N/A	Verificación
8/09/22	Volante N° 035C – Inicio de actividades			1	Actualización
12/09/22	Volante N° 038C- Inicio de actividades			1	Actualización
19/08/22	Volante N° 03 – Invitación Comité COAC N°2 y afiche vacantes	Panadería Nana pan	KR 4 N° 10 - 45	2	Actualización
27/08/22	N/A			N/A	Actualización (Retiro de volante de invitación Comité COAC N°2)
31/08/22	N/A			N/A	Verificación
6/09/22	N.A			N.A	Verificación
19/08/22	Volante N° 03 – Invitación Comité COAC N°2 y afiche vacantes	Tapicería americana	Cl 8 Sur N° 4 – 06	2	Actualización
27/08/22	Volante N° 026C Inicio de actividades			1	Actualización (Retiro de volante de invitación Comité COAC N°2)
31/08/22	N/A			N/A	Verificación
2/09/22	N/A			N/A	Verificación
6/09/22	N/A			N/A	Verificación
19/08/22	Volante N° 03 – Invitación Comité COAC N°2 y afiche vacantes	Restaurante El Caney	Dg 30 Sur 4- 30	2	Actualización
27/08/22	Volante N° 026C – Inicio de actividades			1	Actualización (Retiro de volante de invitación Comité COAC N°2)
31/08/22	N/A			N/A	Verificación
2/09/22	N/A			N/A	Verificación

Fecha	Pieza informativa instalada	Lugar	Dirección	No de piezas instaladas	Actividad
6/09/22	N/A			N/A	Verificación

Fuente: *Consorcio Vial de Soacha 2022*

Vallas

En el periodo reportado, se continua con la ubicación de dos vallas fijas como se presenta a continuación:

Registro fotográfico 8 Instalación vallas fijas

Valla fija N° 1 – Carrera 4 Con Calle 15 Sur

Valla fija N° 2- Carrera 4 con Calle 22

- **Programa B2. Manejo de la Infraestructura Social**

Se continúa con el seguimiento y actualización de las actas de vecindad, como se presenta a continuación:

Tabla 10 Levantamiento actas de vecindad mes de julio, agosto, septiembre 2022

Fecha	Dirección	N° de actas de vecindad			Observaciones
		Inicio	Seguimiento	Cierre	
16 de junio al 14 de julio de 2022	Conjunto residencial Oasis de Jericó -Carrera 5 entre calles 20 y 14 -Carrera 4 B entre Dg 7 y 15 y Conjunto residencial Santa Cecilia y Conjunto Residencial Ciprés	N.A	417	N.A	La actividad de actas de vecindad de seguimiento es realizada por un profesional del área técnica y uno social del CVS
16 de julio al 15 de agosto de 2022	Conjunto Residencial Ciprés, San Luis, Camilo Torres y Salitre, Minessota, Altico, Dorado	N.A	442	N.A	La actividad de actas de vecindad de seguimiento es realizada por un profesional del área técnica y uno social del CVS
16 de agosto al 15 de septiembre de 2022	Carrear 5, Camilo Torres II, Villa Daniela, Parque de las Flores La Unión, Zona Industrial	1	515	N.A	La actividad de actas de vecindad de seguimiento es realizada por un profesional del área técnica y uno social del CVS

Registro fotográfico 9 Seguimiento actas de vecindad vía de desvío

Actas de compromiso

Durante el mes de agosto y septiembre, se realizaron seis (6) actas de compromisos, así:

1. 25/08/22: Se realizó visita a la Personería Municipal de Soacha, respecto a la problemática de habitabilidad en calle que se presenta sobre el corredor vial, en la cual la entidad municipal asesora al CVS en el accionar frente a esta situación.

2. 2.07/09/22: Visita a la Secretaria de Desarrollo Social con fin de que la entidad le facilite al CVS la caracterización de la población habitante de calle La siguiente se realiza para solicitar nuevamente el informe del acercamiento y caracterización de los habitantes de calle identificados en el recorrido del 24/08/22.

3. 07/09/22: Se realiza en la KR 5 con CL 22 en el local comercial EXPOGRESS S.A.S. en donde se le informa al encargado que, debido a las actividades de obras, el cerramiento se debe ubicar de acuerdo al límite establecido, por tanta, se debe evitar la ocupación de este zona para cargue y descargue.

4. 08/09/22: Articulación interinstitucional con el Colegio Gimnasio Santo Domingo de la Juventud en donde se establece fecha, hora y recursos para la presentación y participación de la comunidad estudiantil al primer taller de sostenibilidad ambiental el 14/09/22.

5. 13/09/22: Se realiza presencia en el Sector de la KR 4 B- Comuna 1, donde se presentó incendio de asentamiento ubicado en el barrio Salitre. A este hicieron presencia los Bomberos de Soacha y la Secretaria de Desarrollo Social, con el fin de verificar la condición de las personas que se encontraban en el lugar y brindar la posibilidad de institucionalización a los mismos.

6. 15/09/22: Se realiza acercamiento a la Dirección de Servicios Públicos de Soacha con el fin de verificar las conexiones informales identificadas en el barrio Salitre-Sector 1.

Registro fotográfico 10 Actas de compromiso

- **Programa de Atención y participación ciudadana**

Con el fin de gestionar de forma oportuna, clara y completa las peticiones, quejas, reclamos, sugerencias, denuncias y felicitaciones que presentan las comunidades, propietarios de predios y demás actores sociales se ha generado un sistema de atención al ciudadano en cada uno de los proyectos.

Este programa se centra en la definición de canales de atención a la comunidad, principalmente en la instalación y funcionamiento de oficinas para brindar información y orientación a la ciudadanía, en donde se atienden de forma personalizada y se emiten respuestas oportunas a las inquietudes y requerimientos. Estas oficinas están ubicadas en el área de influencia de cada proyecto y funcionan durante todo el periodo de ejecución de las obras, plenamente identificadas con un aviso y atendidos por profesionales sociales idóneos para esta actividad. Adicionalmente, se complementa con la creación de un correo electrónico y línea telefónica para dar atención a personas que no pueden desplazarse al punto de atención.

El Consorcio Vial Soacha, continúa con el punto de atención a la comunidad, igualmente continua con la línea de atención telefónica y el correo electrónico, los cuales son de uso exclusivo para la atención a la comunidad.

Tabla 11. Información punto PAC

Información Punto atención al ciudadano	
Dirección	Carrera 4 N° 2-18 Sur (Frente a Espumados S.A)
Correo electrónico	atencionciudadanosoacha@tsoa.com.co
Teléfono Móvil	313 8524036
Responsable Social	Janeth Castañeda
Horario de atención	Lunes a viernes de 08:00 am a 5:00 pm

Fotografía 2 Punto PAC

Fuente: Consorcio vial de Soacha – C.V.S, 2022.

Requerimientos ciudadanos

Durante el periodo reportado, se recepcionaron 58 PQRS, las cuales se relacionan con los PMT e información general del proyecto.

A continuación, se presenta la totalidad de las PQRS recibidas y atendidas:

Tabla 12 PQRS – Atendidas en el periodo

No.	Fecha ingreso	Nombre Remitente	Tipo PQRSDF	Asunto / detalle	Canal	Estado
001-C	27/05/2022	José Guillermo Silva	Petición	Solicitad Acta de Vecindad inicio	Presencial	Cerrada

No.	Fecha ingreso	Nombre Remitente	Tipo PQRSDF	Asunto / detalle	Canal	Estado
002-C	5/06/2022	Diana Osorio	Petición	En reunión de inicio del proyecto manifestó: - En la calle 22 se presentan inundaciones - Como se le va a dar manejo a los peatones de la calle 22 - Requiere visita al sector.	Presencial	Cerrada
003-C	3/06/2022	Carmen Enríquez	Petición	En reunión de inicio del proyecto manifestó: - En la carrera 5 se presentan inundaciones. - Arreglo de la vía - Requiere visita al sector.	Presencial	Cerrada
004-C	3/06/2022	Laureano Osorio	Petición	El peticionario en reunión de inicio del proyecto solicitó visita al sector de la calle 15 con carrera 5 para tratar una serie de inquietudes sobre el inicio de la obra. (Límites del proyecto con respecto al predio)	Presencial	Cerrada
005-C	3/06/2022	Sandra Rodriguez	Petición	En reunión de inicio del proyecto manifestó: - La valla fija del contrato quedó muy cerca al muro de su propiedad - Requiere visita al sector.	Presencial	Cerrada
006-C	3/06/2022	José María Sánchez	Petición	Visita al sector para evidenciar la presunta invasión de habitantes de calle en el lote de propiedad de su familia. De igual manera, consulta acerca del proceso de compra y venta de los lotes requeridos para el proyecto.	Presencial	Cerrada
007-C	3/06/2022	Fabio Castellanos	Petición	Solicita se le indique como quedaran los accesos a los predios de su propiedad sobre la Cra. 4	Presencial	Cerrada

No.	Fecha ingreso	Nombre Remitente	Tipo PQRSDF	Asunto / detalle	Canal	Estado
008-C	6/06/2022	Leonida Tellez	Petición	Solicita se le indique como será el retorno a la calle 22 sentido Bogotá - Girardot	Presencial	Cerrada
009-C	8/06/2022	Pedro Antonio	Petición	Requiere información general del proyecto	Presencial	Cerrada
010-C	9/06/2022	Yurany Piñas	Petición	Consulta si en la entrada a Ducales va haber puente peatonal	Presencial	Cerrada
011-C	9/06/2022	Rosendo Castañeda	Petición	Requiere información general del proyecto	Presencial	Cerrada
012-C	13/06/2022	Josefina Cantor	Petición	Requiere información general del proyecto	Presencial	Cerrada
013-C	13/06/2022	María Isabel González	Petición	Consulta cuando se hará entrega del predio ubicado en la cra. 4 # 12 -78 el cual es requerido para el proyecto, proceso de adquisición iniciado aproximadamente en el año 2019	Presencial	Cerrada
014-C	15/06/2022	Alberto Romero	Petición	Solicita información sobre la ubicación de la virgen en la calle 11 y el uso del desvío específicamente cll 12 y cll 10.	Presencial	Cerrada
015-C	21/06/2022	Juan Romero	Reclamo	Indica que desde la semana pasada se están realizando trabajos con el inspector de obra por parte del CVS en donde según la delimitación que están realizando los obreros no están respetando el área de la ficha catastral de los dos predios. Por lo cual solicita visita.	Presencial	Cerrada
016-C	22/06/2022	José Vergara	Queja	Encerramiento provoca interferencia y bloqueo a vehículos y bodegas	Presencial	Cerrada

No.	Fecha ingreso	Nombre Remitente	Tipo PQRSDF	Asunto / detalle	Canal	Estado
017-C	22/06/2022	María Melba Agudelo	Queja	Encerramientos para el inicio de obra por la vía de desvío está obstaculizando el acceso vehicular a sus dos bodegas. Solicita se lleguen acuerdos para no interferir con el acceso a las bodegas de tipo industrial, comercial y local.	Presencial	Cerrada
018-C	22/06/2022	Javier Bautista	Queja	Afectación por el no acceso a los predios y la dificultad para cargue y descargue en los mismos. Así como el paso de los vehículos de carga pesada los cuales llevan la materia prima para fabricación de colchones y hacen el retiro de los mismos para comercialización.	Presencial	Cerrada
019-C	22/06/2022	Elizabeth Pardo	Queja	Teniendo en cuenta el desvío de la vía Bogotá - Girardot manifiesta que su predio se usa como un parqueadero de vehículos de carga pesada el cual requiere ingreso y salida de manera permanente por lo que se requiere revisión para no afectación.	Presencial	Cerrada
020-C	24/06/2022	Fredy Aldana	Queja	La implementación del PMT traería afectación en el funcionamiento de la fábrica para la cual ingresan vehículos con cargas de más de 10 toneladas de materias primas	Presencial	Cerrada
021-C	24/06/2022	Jonathan Ríos	Queja	Teniendo en cuenta el desvío de la vía Bogotá - Girardot y la implementación del PMT 23 manifiesta que el predio se verá afectado ya que a este ingresan carros de 6 ejes, doble troques, carro tanque y vehículos livianos de fabricantes. De	Presencial	Cerrada

No.	Fecha ingreso	Nombre Remitente	Tipo PQRSDF	Asunto / detalle	Canal	Estado
				presentarse restricciones se verán afectados.		
022-C	24/06/2022	Ignacio Cárdenas	Queja	Solicita compensación económica en caso de que se presente cierre y no ingreso de acuerdo a lo informado por el PMT 23 por el cual su predio se vería afectado.	Presencial	Cerrada
023-C	24/06/2022	Luis Hernando	Queja	Por la adecuación de la carrera 5 y la posterior puerta en marcha del desvío, se verá afectado económicamente ya que tiene un taller y almacén y hace uso de vehículos pesados. Al respecto solicita implementar estrategias de intervención.	Presencial	Cerrada
024-C	24/08/2022	Sandra Rodríguez	Queja	El representante legal de la empresa Exprogrees SAS, muestra inconformidad con la decisión adoptada por la alcaldía y movilidad de Soacha. Esta generaría una afectación en la economía de las empresas del sector y sus vías.	Presencial	Cerrada
025-C	24/08/2022	Hernán Obregoso	Queja	Manifiesta estar en desacuerdo con el desvío desde la calle 19 hasta la calle 16 ya que es más viable hacer el desvío sobre la vía férrea.	Presencial	Cerrada

No.	Fecha ingreso	Nombre Remitente	Tipo PQRSDF	Asunto / detalle	Canal	Estado
026-C	24/06/2022	Rosario Guaqueta	Queja	No se encuentra de acuerdo con el desvío informado ya que cuentan con un local comercial por lo cual se afectarían sus ingresos.	Presencial	Cerrada
027-C	24/06/2022	Hernando Reyes	Queja	El peticionario no se encuentra de acuerdo con el desvío informado debido a que se verían afectados residentes y comerciantes.	Presencial	Cerrada
028-C	24/06/2022	Edwin Orozco	Queja	No se encuentra de acuerdo con el desvío informado debido a que se verían afectado su economía, ya que realiza actividades de carga y descarga en su local de igual forma informa que la vía no soporta el flujo alto de vehículos	Presencial	Cerrada
029-C	24/06/2022	Felix Gutiérrez	Queja	El peticionario No está conforme con el cierre de la Carrera 5 puesto que cuenta con un garaje de uso diario que se bloqueado por el mismo.	Presencial	Cerrada
030-C	24/06/2022	Arnulfo Rivera	Queja	El peticionario no está conforme con el cierre de la Carrera 5 puesto que la instalación de poli sombra afecta los ingresos del establecimiento	Presencial	Cerrada
031-C	24/06/2022	Flor María Sandoval	Queja	El peticionario No está conforme con el cierre de la Carrera 5 puesto que cuenta con un punto comercial que requiere de espacio para carga y descarga y se vería afectado	Presencial	Cerrada

No.	Fecha ingreso	Nombre Remitente	Tipo PQRSDF	Asunto / detalle	Canal	Estado
032-C	28/06/2022	Yoli Hernández	Queja	Yuly Paola Hernández en representación de 8 comerciantes ubicados en la plaza en el sector de las pescaderías, solicitando la implementación del PMT según fue informado en la socialización realizada por la CVS predio a predio la semana, así como las marcas realizadas en campo por el personal operativo. Esto teniendo en cuenta el funcionamiento de los locales comerciales.	Presencial	Cerrada
033-C	29/06/2022	Luis Alfonso muñoz	Queja	Solicitud de espacio entre la polisombra ubicada entre las calles 14 y 15 y las paredes de la plaza de Soacha, ya que esto afecta la comercialización	Presencial	Cerrada
034-C	11/07/2022	Miguel Angel Aldana	Queja	El peticionario en calidad de veedor ambiental de Maipore presenta las siguientes inquietudes: - Frente a la poda y presencia de roedores, considera que es una tarea de CVS, solicita que el contrato debe tener en cuenta la comunidad de Soacha, solicita manejar la nomenclatura actual del municipio, el puente vehicular no es como fue informado al inicio, el lote 2 igualmente no es como se habló al principio, menciona presencia de humedales los cuales deben ser tenidos en cuenta, menciona relación la vía férrea por desvío de carrera 5 y énfasis en la empleabilidad revisión JAC y veedurías	Presencial	Cerrada

No.	Fecha ingreso	Nombre Remitente	Tipo PQRSDF	Asunto / detalle	Canal	Estado
035-C	14/07/2022	María Duvia Giraldo	Petición	Se solicita se realiza visita a la comunidad para la conexión desde el barrio hacia la autopista sur, lo anterior desde el momento de cerramiento de obra del proyecto Transmilenio que genera esta situación.	Correo electrónico	Cerrada
036-C	22/07/2022	Sandra Diaz	Petición	Abrir paso de transporte pasado a las empresas ubicadas dentro del tramo PMT 24 reasignar límite de intervención para no afectar entrada y salida de transporte.	Presencial	Cerrada
037-C	25/07/2022	Katherin Prieto	Petición	La peticionaria se acerca con el fin de expresar que en su predio funciona un depósito, por lo cual requiere ingreso y salida de vehículos por su actividad económica, sin embargo por el cerramiento no se ve garantizado.	Presencial	Cerrada
038-C	2/08/2022	Luis Alfonso Monoya	Petición	El peticionario vía correo electrónico describe: "Soy propietario de un predio en la calle 12 # 5-38 en Soacha y quisiera saber que tan cerca de esta dirección va a quedar un puente peatonal o estación de Transmilenio dentro de las nuevas obras que se están ejecutando."	Correo electrónico	Cerrada
039-C	3/08/2022	Luis Alberto Moreno	Petición	Llega correo de la EFR adjuntando una petición del ciudadano Luis Alberto en la que manifiesta se le pueda brindar información de cuando se inicia y se termina la fase II y III de Transmilenio puesto que desea comprar un predio en la zona de Altico y Maipore	Correo electrónico	Cerrada

No.	Fecha ingreso	Nombre Remitente	Tipo PQRSDF	Asunto / detalle	Canal	Estado
040-C	5/08/2022	Emiliano Morroy	Petición	El señor Emiliano se acerca al punto de atención del ciudadano, solicitando información sobre construcciones que se presentarán en la calle 22 y sobre el corredor vial	Presencial	Cerrada
041-C	5/08/2022	Víctor Manuel Contreras	Petición	El peticionario vía WhatsApp indica que "Buenos días, obras Transmilenio Soacha, BLOQUEAN la entrada VEHICULAR a mi predio Cr 4 # 10-45 sur"	Correo electrónico	Cerrada
042-C	10/08/2022	Ricardo Rodríguez	Petición	Mesa técnica de socialización PMT 24	Correo electrónico	Cerrada
043-C	11/08/2022	Gloria Inés Huertas	Petición	Información de como quedara el diseño del PMT y como quedara el acceso a los predios.	Presencial	Cerrada
044-C	11/08/2022	Wilson Chía Medina	Petición	Solicita tala de maleza en los lotes comprendidos entre cll 13 y 11 sobre la autopista sur	Presencial	Cerrada
045-C	16/08/2022	Luis Martin	Petición	En la reunión del comité COAC del lote número 2 El señor Luis Martin realiza una intervención solicitando los planos referentes a la construcción sobre la calle 13. La asistente social se acerca a él para hacer recepción oficial de la solicitud, pero el manifiesta que realmente no está interesado en recibir los planos y que solamente fue un comentario de participación. sin embargo, por requerimiento de la interventoría se abre PQRS solicitando al señor Luis Martin los datos y la especificación de lo solicitado ese día.	Presencial	Cerrada

No.	Fecha ingreso	Nombre Remitente	Tipo PQRSDF	Asunto / detalle	Canal	Estado
046-C	18/08/2022	Esperanza Montoya	Petición	La peticionaria se acerca al punto de atención a la comunidad con el fin de de consultar si el predio Cra 3 D # 12- 90 se encuentra dentro del área del proyecto 060-EFR-2019	Presencial	Cerrada
047-C	23/08/2022	Sandra Bautista	Petición	Se acerca la señora Sandra Bautista al punto de atención al ciudadano para solicitar información general del proyecto y mirar el mapa con la ubicación de puentes, estaciones y portal de las fases de trasmilenio	Presencial	Cerrada
048-C	26/08/2022	Alirio Moyano	Petición	En reunión COAC # 2 el peticionario pregunta por unos predios que fueron vendidos por la calle 13 y ahora se está construyendo un edificio allí ¿ Qué pasó con esos predios ? Y serán o no para el proyecto así también conocer el puente que se va a realizar allí y como ayudara el puente peatonal.	Presencial	Cerrada
049-C	26/08/2022	Miguel Angel Aldana	Petición	En la reunión COAC # 2 el peticionario pide se le de respuesta frente a los cambios que se han propiciado en los diseños iniciales del proyecto Transmilenio, haciendo énfasis en modificaciones respecto a las rutas de ciclo vía.	Presencial	Cerrada

No.	Fecha ingreso	Nombre Remitente	Tipo PQRSDF	Asunto / detalle	Canal	Estado
050-C	26/08/2022	Cesar Ruiz	Petición	En la reunión COAC # 2 el peticionario pide se le de respuesta frente a La disposición de las plantas que lleven al campamento cuando las obras finalicen Y si la vía que conduce a los carros desde el estadio hasta la autopista en la 22 desaparece con el puente vehicular y queda como retorno a la autopista hacia melgar	Presencial	Cerrada
051-C	26/08/2022	Jorge Alvarez	Petición	En la reunión solicitamos que nos informen SI/NO va a haber alimentador a la Vereda El Charquito. Los habitantes de este sector de Soacha necesitamos el servicio También solicitamos el Análisis de Riesgos del Proyecto en general, Contrato, Plazo de Ejecución y Cantidades.	Presencial	Cerrada
052-C	26/08/2022	William Romero	Petición	Peticionario solicita información sobre generalidades del proyecto	Correo electrónico	Cerrada
053-C	29/08/2022	Angela Burbano	Petición	Peticionaria solicita información si los predios con nomenclatura kr 5 # 13-44, 46, 48 y 50 (predio A) y Cll 13 # 4-30, 4-34, 4-36 (predio B) serán intervenidos y adquiridos por la EFR	Presencial	Cerrada
054-C	30/08/2022	Erisinda Celis	Petición	Peticionaria solicita información si el predio con nomenclatura k 4 3-31 serán intervenido por el proyecto	Presencial	Cerrada

No.	Fecha ingreso	Nombre Remitente	Tipo PQRSDF	Asunto / detalle	Canal	Estado
055-C	5/09/2022	Marco Aurelio Arcila	Petición	El peticionario solicita que se pueda podar los lotes frente a los moteles sobre la autopista sur, desde la calle 5 hasta la entrada de las volquetas o calle 7, también solicita que estos terrenos puedan ser fumigados con un producto llamado mata maleza.	Presencial	Cerrada
056-C	14/09/2022	Beder Pita Herrera	Petición	El peticionario se acerca a la oficina de atención al ciudadano con el fin de solicitar registro Fílmico, fotográfico y escrito del predio ubicado en la Kr 3 n° 6b 10/12 sobre las actas de vecindad de inicio y seguimiento que se realizaron en el mismo.	Presencial	Cerrada
057-C	17/09/2022	GILMA BOGOTÁ DE RODRIGUEZ	Petición	La peticionaria solicita se mantenga el diseño original, el cual es acondicionar el segmento de la vía férrea, como se inició desde la calle 22 del municipio para la vía de desvío del contrato de obra N° 60-EFR-2019 ya que por donde se tiene proyectada actualmente el desvío de tránsito vehicular es una vía por donde transitan los miembros de la comunidad educativa del colegio gimnasio la Alameda de forma cotidiana y claramente se genera un potencial riesgo a la vida e integridad de los estudiantes, maestros y familias	Correo electrónico	Cerrada

No.	Fecha ingreso	Nombre Remitente	Tipo PQRSDF	Asunto / detalle	Canal	Estado
058-C	23/09/2022	NUBIA INES BERNAL CASALLAS	Petición	La ciudadana se acerca a la oficina a Atención Ciudadana Manifestando que desde la empresa férrea regional los remitieron al PAC para brindarles información respecto al paz y salvo de la empresa ENEL, entrega del lote TM-3-142 y tercer pago y/o desembolso del mismo predio. Esta información respecto al predio con nomenclatura Kr 4 4 N° 5-58 identificado (TM-3-142) adquirido por la EFR para el contrato N° 60-EFR-2019 predio que ya fue demolido.	Presencial	En Seguimiento

Cabe mencionar que se envía el consolidado total de las PQRS recibidas por el Contratista, con el fin de presentar la información de cada una de ellas desde el mes de mayo de 2022, para los próximos informes se reportará únicamente las PQRS recibidas en el periodo reportado.

- **Programa B4. Pedagogía para la Sostenibilidad Ambiental**

Comité Orientación y Atención Ciudadana – COAC

A través de este Comité se informa a la comunidad acerca de los avances de actividades constructivas, como de las acciones realizadas por las diferentes áreas que integran el proyecto.

- El 29 de junio de 2022 se asistió al Comité COAC de Lote 2, con el fin de dar respuesta a la comunidad respecto a las inquietudes presentadas de lote 1 en este espacio. En este Comité además se inscribieron 8 personas para pertenecer al Comité COAC de lote 1.

- El 11 de julio de 2022, se llevó a cabo el Comité COAC N° 1, en el Teatro SUA y se contó con la participación de 32 personas: 20 representantes de la comunidad, 3 representantes de entidades o instituciones del municipio de Soacha y 9 entre la Interventoría del contrato y el CVS. En esta reunión se presentó un avance de obra

desde los diferentes componentes y se informó a los asistentes el significado del comité COAC, las características, objetivos y funciones principales.

De igual manera al finalizar la intervención del CVS se brindó un espacio para la atención e intervención de la comunidad.

Registro fotográfico 11 Comité COAC N° 1 mes de julio 2022

- El 26 de agosto de 2022 el comité COAC se ejecutó de manera presencial en el salón del Teatro SUA, en conjunto con los profesionales de lote 2, con la asistencia de 39 personas.

Registro fotográfico 12 Reunión mensual comité COAC mes agosto

- El 26 de septiembre de 2022 el comité COAC se ejecutó de manera presencial en el salón del Teatro SUA, en conjunto con los profesionales de lote 2, con la asistencia de 27 personas de la comunidad y 7 funcionarios de entidades de Soacha.

Registro fotográfico 13 Reunión mensual comité COAC mes septiembre

Talleres de sostenibilidad ambiental

Durante el periodo el Contratista realizó entrega de información para la primera actividad a realizar en el programa B4. Pedagogía para la sostenibilidad ambiental, esta información fue revisada y se emitieron las observaciones correspondientes por la Interventoría, a su vez el Contratista subsano estas observaciones y la metodología fue aprobada.

A continuación, se presentan los diferentes talleres de sostenibilidad ejecutados:

- **Trabajadores de obra**

El 13/09/22 se realizó el taller de sostenibilidad con los trabajadores del frente de obra ubicado en la KR 4 B entre TV 11 y DG 7 Sur, las 7:00 am en el frente de obra de la carrera 4B entre transversal 11 y diagonal 7 sur. El CVS desarrolló el tema " El Reciclaje y puntos verdes", realizó la dinámica rompehielo y se implementó el taller y entregó el plegable correspondiente.

- **Instituciones educativas**

El 24/08/22 se realiza visita al Colegio Gimnasio Santo Domingo de la juventud, con el cual se establece realizar el taller de sostenibilidad N° 1, el 14 de septiembre 2022 a las 8:15 am en la institución educativa con los gados décimo y once. En total participaron 120 estudiantes. EL CVS desarrolló el tema "El Reciclaje y puntos verdes", se realizó la dinámica rompehielo y se implementó el taller, así mismo se entregó el plegable correspondiente

- **Integrantes Comité COAC**

El 7 y 8/09/22 mediante volante de invitación N° 4, se realizó la convocatoria a los integrantes del Comité COAC, de manera presencial, este se llevó a cabo el 14 de

septiembre 2022 a las 10:30 am en el campamento de CVS en la KR 4 N° 2 – 18. El CVS desarrolló el tema “El Reciclaje y puntos verdes”, realizó la dinámica rompehielo y se implementó el taller y entregó el plegable correspondiente.

Tabla 13 Talleres de sostenibilidad ambiental

Fecha	Temática	Población objetivo	N° Convocados	N° Asistentes
13/09/22	El reciclaje y puntos verdes	Trabajadores CVS	31	31
14/09/22		Estudiantes Colegio Santo Domingo de la Juventud	120	120
14/09/22		Integrantes del Comité COAC	41	29

Fuente: Consorcio Vial de Soacha 2022

Registro fotográfico 14 talleres sostenibilidad Trabajadores CVS

Registro fotográfico 15 Colegio Santo Domingo de la Juventud

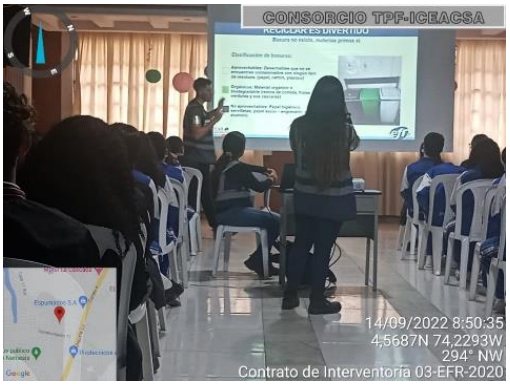

Registro fotográfico 16 Integrantes Comité COAC

- **Programa Generación de empleo**

A continuación, se dan a conocer las actividades adelantadas en el programa:

El 21 de julio de 2022, se realizó mesa de trabajo de empleabilidad N° 1 donde participaron profesionales sociales tanto de la EFR, interventoría, como a las representantes de la Agencia Pública de Empleo – APE – Sra. Esperanza y de Secretaria de Desarrollo económico de la Alcaldía de Soacha – Sra. Andrea Diaz.

A la fecha durante la etapa de construcción se ha contratado el siguiente personal del área de influencia del proyecto:

Julio: Total: 120 personas, de los cuales 15 personas pertenecen a Mano de Obra No calificada MONC, y 12 personas son Mano de Obra Calificada – MOC y finalmente se cuentan con 27 mujeres contratadas.

Tabla 14 Contratación MOC/MONC área de influencia mes de julio 2022

Personal contratado	
Total MOC	12
Total MONC	15
Personal femenino total	27

Agosto: Total: 163 personas, de los cuales 28 personas pertenecen a Mano de Obra No calificada MONC y 28 personas son Mano de Obra Calificada – MOC y finalmente se cuentan con 40 mujeres contratadas.

Tabla 15 Contratación MOC/MONC área de influencia mes de agosto 2022

Personal contratado	
Total MOC	28
Total MONC	28
Personal femenino total	40

Septiembre: total de 190 personas vinculadas al proyecto, de los cuales para el grupo de Mano de Obra Calificada – MOC se cuenta con un total 127 y para el grupo de Mano de Obra No Calificada -MONC se reportan 63 se cuenta con 37 personas de personal femenino,

Tabla 16 Contratación MOC/MONC área de influencia mes de septiembre 2022

Personal contratado	
Total MOC	127
Total MONC	63
Personal femenino total	37

4.1.2. Contrato No. 061-EFR-2019:

- **Programa de divulgación e información a la comunidad**

El área social del contratista y con el acompañamiento de la interventoría, generan escenarios y estrategias de participación y divulgación de la información que contengan los mecanismos necesarios para dar cuenta exacta del desarrollo de objeto contractual y los eventos que de allí surjan, así como la puesta en marcha de dichos mecanismos en tiempo oportuno.

A continuación, se presentan las estrategias de divulgación e información:

- Reuniones informativas

Reuniones extraordinarias

Para el periodo trimestral correspondiente se realizaron las siguientes reuniones extraordinarias:

Tabla 17 Reuniones Extraordinarias Periodo Informado

N°	Tema	Asunto	Convocados	Medio de Convocatoria	Fecha de Convocatoria	Fecha de Reunión	Asistentes
1	PMT	Información a Secretaria de Movilidad de Soacha acerca de las obras	Dirección operativa de tránsito y transporte DOYY-SMS del municipio de Soacha.	Llamada telefónica	15/07/2022	18/07/22	7
2	PMT	Conocer el movimiento de vehículos que ingresas y salen de las empresas para poder determinar horarios y formas de intervención en las bocacalles a intervenir por el Contratista.	Empresas de ALFA y Vidriera Fenicia	Correo electrónico	19/07/2022	21/07/22	6
3	PMT boca calles calles 31 y 40 sur	se llevó a cabo proceso de información con profesionales de la Secretaria de Movilidad de la alcaldía de Soacha, en la cual se enseñó la actualización del PMT típico que se viene implementando, que se ha ajustado para la intervención que se adelantará por parte del Contratista en las bocacalles de la calle 31 y 40 sur con Autopista Sur, instalación de tubería redes ETB y Codensa.	Dirección operativa de tránsito y transporte DOYY-SMS del municipio de Soacha.	Llamada telefónica	14/9/22	15/9/22	7
4	Intervención técnica perforación dirigida	se adelantó reunión (virtual) con representantes de las constructoras Prodesa y Bolívar, informando sobre la actividad de perforación dirigida	Constructoras Prodesa y Bólivar	Llamada e invitación virtual	26/09/22	27/9/22	17 (2) de las Constructoras, los demás Contratistae

N°	Tema	Asunto	Convocados	Medio de Convocatoria	Fecha de Convocatoria	Fecha de Reunión	Asistentes
		para redes ENEL, que se adelantará sobre la Autopista Sur, con calle 40 sur, en donde se necesita por parte del Contratista hacer uso de una parte de la zona verde perteneciente a Fiduciaria					Interventoría

Registro fotográfico 17 Reuniones

Reunión secretaria de movilidad intervención bocacalles.

Reunión secretaria de movilidad intervención bocacalles.

Socialización manejo bocacalles con Alfa y Conalvidrios.

Socialización manejo bocacalles con Alfa y Conalvidrios.

Reunión secretaria de movilidad intervención bocacalles.	Reunión secretaria de movilidad intervención bocacalles.
Socialización manejo bocacalles con Alfa y Conalvidrios.	Socialización manejo bocacalles con Alfa y Conalvidrios.

- Subprograma de Divulgación

El proceso de divulgación es transversal a todas las estrategias definidas para el componente B, ya que al hacerlas efectivas y oportunas, con la divulgación se promueve el intercambio de información y comunicación entre el Contratista, la Empresa Férrea Regional y los distintos actores sociales del área de influencia del proyecto.

Volantes

Para el periodo reportado, se generaron los volantes relacionados a continuación:

Tabla 18. Entrega de volantes a la comunidad

N°. Volante	Descripción	Fecha
25	Volante convocatoria al comité COAC 13	Se realizó la divulgación del volante de invitación al comité COAC N°13 por medio de los PSI.
26	Volante de convocatoria al comité COAC N° 14	Se realizó la divulgación del volante de invitación al comité COAC N°14 por medio de los PSI, con instalación de este comunicado los días 9 y 10 de agosto de 2022.
27	Volante de convocatoria al comité COAC N° 15	Se realizó la divulgación del volante de invitación al comité COAC N°15 mano a mano a la comunidad de Soacha los días 19 y 20 de septiembre
28	Taller de sostenibilidad ambiental "conoce la administración pública"	Se realizó la divulgación del volante de invitación al taller de sostenibilidad ambiental "conoce la administración pública mano a mano a la comunidad de Soacha los días 19 y 20 de septiembre.

Fuente: Informes mensuales contratista CONCONCRETO 2022

A continuación, se presenta el registro fotográfico de la socialización del volante a la comunidad en general:

Registro fotográfico 18. Entrega de volantes julio 2022

Socialización de volante N 25 por medio de grupo de WhatsApp comité COAC

Socialización de volante N 25 por medio de la página| de Facebook de la Alcaldía

Socialización de volante N 26 por medio de grupo de WhatsApp comité COAC	Socialización de volante N 26 por medio de la páginas| de Facebook de

Cuñas radiales

Para el mes informado se adelantó la publicación de una cuña radial a través de la emisora Radio Rumbo del municipio de Soacha, invitando a la comunidad a participar del decimotercer comité de orientación y atención al ciudadano.

La misma se transmitió del 12 al 28 de julio a las ocho de la mañana en la emisora radio Rumbo de la ciudad de Soacha.

Prensa o medio escrito.

Se presentó divulgación del avance del proyecto por medio de entrevistas realizadas por periodistas de canal capital y City tv.

https://conexioncapital.co/en-soacha-se-construye-el-patio-portal-mas-grande-del-sistema-de-transmilenio/

https://www.facebook.com/100063964456648/posts/pfbid0WjrLD3L7mfFHqd75mRydC5CG4agtDXfbGpEGFftD8N1wsqtcK73NAHCrRatDHvDjl/

https://youtu.be/M65ACVdErUI

Para el tema de medios escritos, el contratista se ha apoyado de las entidades municipales (alcaldía y personería), quienes por medio de su red social de Facebook emiten información a la comunidad, de los hechos que se desarrollan en el municipio, entre otros lo relacionado con el desarrollo del proyecto del patio portal el Vínculo.

Tabla 19. Pubicación Por Medios Alternos De Comunicación

N°	Tema Publicitado	Fecha emisión	Tipo de Página	Entidad	Link
1	Invitación a Comité COAC N° 13	27/07/2022	Facebook	Alcaldía Municipal de Soacha	https://m.facebook.com/story.php?story_fbid=pfbid0zWGHv3vyBq52puusGKmNrqKxmP34iprLpsoiyqvB2S3DQRCNFrYLCv9Ta6Rsn4eQl&id=100044219926751
2	Avance de las obras de lote I y lote II	25/07/2022	Facebook	Diario de Cundinamarca	https://www.facebook.com/100063964456648/posts/pfbid0WjrLD3L7mfFHqd75mRydC5CG4agtDXfbGpEGFftD8N1wsqtcK73NAHCrRatDHvDjl/
3	Avance de las obras de lote I y lote II	25/07/2022	Página oficial del canal y noticiero	Canal Capital	https://conexioncapital.co/en-soacha-se-construye-el-patio-portal-mas-grande-del-sistema-de-transmilenio/ https://www.youtube.com/watch?v=UcA9T9yIZog
4	Avance de las obras de lote I y lote II	26/07/2022	Página oficial del canal	Radio 1 Alerta Bogotá	https://www.alertabogota.com/noticias/local/alcaldia-de-soacha-anuncio-construccion-de-nuevas-etapas-de-transmilenio-en-ese
5	Avance de las obras de lote I y lote II	26/07/2022	Página oficial del medio	Infobase	https://www.infobae.com/america/colombia/2022/07/26/transmilenio-finalmente-llegara-a-soacha/
6	Avance de las obras de lote I y lote II	27/07/2022	Página oficial del medio	La voz de la comunidad Soacha	https://soachainiciativaciudadana.com/finalmente-llegara-transmilenio-a-soacha/
7	Avance de las obras de lote I y lote II	27/07/2022	Página oficial de la emisora	RCN radio	https://www.rcnradio.com/bogota/vamos-a-tener-el-portal-de-transmilenio-mas-grande-de-bogota-y-soacha-empresa-ferrea
Publicidad En Medios Visuales Anexo a lo comunicado, se recibió la visita del noticiero de Canal City TV, que aunque no fue convocado por el contratista, adelantó nota dentro de la obra, que fue emitida en su noticiero. Igualmente para el noticiero del canal Capital quien emitió la nota de avance en su página de YouTube y en televisión.					

N°	Tema Publicitado	Fecha emisión	Tipo de Página	Entidad	Link
8	Avance de las obras del patio Portal El Vínculo	27/07/2022	Página oficial de la emisora	Canal El Tiempo City TV.	https://youtu.be/M65ACVdERUI https://www.rcnradio.com/bogota/vamos-a-tener-el-portal-de-transmilenio-mas-grande-de-bogota-y-soacha-empresa-ferrea
9	Invitación a Comité COAC N° 14	24/08/2022	Facebook	Alcaldía Municipal de Soacha	https://m.facebook.com/story.php?story_fbid=pfbid02DJgytaWGfpYZrzGzT57VbRgxhjr46S2uVbBEfr2dywcKGjDKos9spKXDMn5t3qJcl&id=100044219926751
10	Invitación a charla conoce la administración pública	15/09/2022	Facebook	Alcaldía Municipal de Soacha	https://m.facebook.com/story.php?story_fbid=pfbid02cDgSHu4jBg1JqwVytJFNzCQJv92iLkMkhvQn1sb9Lh8NHGZVRBWFvFjGfusgAC7Ml&id=100044219926751
11	Se enseña resultados de la charla conoce la administración pública	23/09/2022	Facebook	UNIEMPRESARIAL	https://m.facebook.com/story.php?story_fbid=pfbid0wJe5ewzcore6ukdNuN5bjRW96bgJbTBZ1DhkUpbBoHT8RDDUQdj5FAB8Bxu5oW5Fl&id=205277062828024&sfnsn=scwspmo
12	Avance del proyecto patio portal El Vínculo	13 y 26/09/2022	Facebook	Constructora Conconcreto	https://www.facebook.com/constructoraconconcreto/videos/821039079246994/?extid=CL-UNK-UNK-UNK-AN_GK0T-GK1C https://www.facebook.com/211283538909805/posts/pfbid025i9YQNB9J24okMAPS1q2VJ3MjAD9NEp3cV9X8X2T7kDxLfT1XFtpCwc5aijbx7M4l/
13	Convocatoria charla conoce la administración pública	21/09/2022	Facebook	Personería municipal de Soacha	https://m.facebook.com/story.php?story_fbid=pfbid08VTSdHDSKhggLQ7rtzAYxBbyCRz8qUeZ9LrhECUzBTqjWXkey5KRgCDpS7sVRmRyl&id=100064268666816&sfnsn=scwspwa
14	Convocatoria a reunión de comité COAC	22/09/2022	Facebook	Alcaldía Municipal de Soacha	https://m.facebook.com/story.php?story_fbid=pfbid0awrouEX9bZmFR72KZyLskYVeZHjc1S3rJUKXd1rgMm8py7ZrS7Y9yB7C1fy27DVml&id=100044219926751

Valla fija y móvil

La valla fija se encuentra instalada antes del inicio de la etapa de construcción, para el periodo en curso se realizó requerimiento de traslado de la valla.

Por medio del comunicado de Conconcreto CC/061-INT-874-22, notifica el cambio de sitio de la valla y su punto de reubicación, realizada el día 8 de julio.

Registro fotográfico 19 Valla instalada

Valla fija julio

Fuente: *Elaborado Contrato 05-EFR-2020.*

Puntos Satélites de información

Los puntos satélites de información están ubicados en sitios de interés para la población adyacente al proyecto o de alta afluencia de público, con el objetivo de informar por medio de piezas comunicativas actividades relevantes de la obra.

Para el periodo reportado, se realizó la actualización de los PSI instalados vigentes, con la siguiente información:

Tabla 20. Relación puntos satélites del mes de julio 2022

N°	PSI	Fecha de Actualización	Pieza comunicativa Instalada	Asunto	Cantidad Ubicada
1	Supermercado Colsubsidio	14/07/2022 25/07/2022	Volante 25	Invitación decimotercer comité COAC	1
2	Cartelera Alcaldía de Soacha	14/07/2022 25/07/2022	Volante 25	Invitación decimotercer comité COAC	1
3	centro comercial Unisur	14/07/2022 25/07/2022	Volante 25	Invitación decimotercer comité COAC	1

N°	PSI	Fecha de Actualización	Pieza comunicativa Instalada	Asunto	Cantidad Ubicada
4	Planta Alfagres-Autopista Sur calle 21 sur N°16-02	14/07/2022 25/07/2022	Volante 25	Invitación decimotercer comité COAC	1
5	Cartelera alcaldía de Sibaté	14/07/2022 25/07/2022	Volante 25	Invitación decimotercer comité COAC	1
6	Plaza de mercado barrio Compartir	14/07/2022 25/07/2022	Volante 25	Invitación decimotercer comité COAC	1
7	Ferrelectricos Mary barrio Némesis	14/07/2022 25/07/2022	Volante 25	Invitación decimotercer comité COAC	1
8	Distribuidora la Negrita	14/07/2022 25/07/2022	Volante 25	Invitación decimotercer comité COAC	1
9	Parque Campestre	14/07/2022 25/07/2022	Volante 25	Invitación decimotercer comité COAC	1
10	Mercado la flor del valle 2	14/07/2022 25/07/2022	Volante 25	Invitación decimotercer comité COAC	1

Tabla 21. Relación puntos satélite del mes de agosto 2022

N°	PSI	Fecha de Actualización	Pieza comunicativa Instalada	Asunto	Cantidad Ubicada
1	Supermercado Colsubsidio	14/08/2022 25/08/2022	Volante 26	Invitación decimotercer comité COAC	1
2	Cartelera Alcaldía de Soacha	14/08/2022 25/08/2022	Volante 26	Invitación decimotercer comité COAC	1
3	centro comercial Unisur	14/08/2022 25/08/2022	Volante 26	Invitación decimotercer comité COAC	1

N°	PSI	Fecha de Actualización	Pieza comunicativa Instalada	Asunto	Cantidad Ubicada
4	Planta Alfagres-Autopista Sur calle 21 sur N°16-02	14/08/2022 25/08/2022	Volante 26	Invitación decimotercer comité COAC	1
5	Cartelera alcaldía de Sibaté	14/08/2022 25/08/2022	Volante 26	Invitación decimotercer comité COAC	1
6	Plaza de mercado barrio Compartir	14/08/2022 25/08/2022	Volante 26	Invitación decimotercer comité COAC	1
7	Ferrelectricos Mary barrio Némesis	14/0/8/2022 25/08/2022	Volante 26	Invitación decimotercer comité COAC	1
8	Distribuidora la Negrita	14/08/2022 25/08/2022	Volante 26	Invitación decimotercer comité COAC	1
9	Parque Campestre	14/08/2022 25/08/2022	Volante 26	Invitación decimotercer comité COAC	1
10	Mercado la flor del valle 2	14/08/2022 25/08/2022	Volante 26	Invitación decimotercer comité COAC	1

Tabla 22. Relación puntos satélites del mes de septiembre 2022

N°	PSI	Fecha de Actualización	Asunto	Pieza comunicativa Instalada	Cantidad Ubicada
1	Supermercado Colsubsidio	16-9-2022 29-9-2022	Actualización de información y mantenimiento	Instalación de volante 27 Convocatoria COAC N° 15 y volante 28 invitación charla conoce la administración pública Mantenimiento general	2 Volantes
2	Alcaldía de Soacha	16-9-2022 29-9-2022	Actualización de información y Mantenimiento	Instalación de volantes 27 y 28 Mantenimiento general	2 Volantes
3	Parque Campestre de Soacha.	16-9-2022 22-9-2022 29-9-2022	Actualización de información y mantenimiento	Instalación de volantes 27 y 28 Instalación afiche Mantenimiento general	2 Volantes 1 Afiche

N°	PSI	Fecha de Actualización	Asunto	Pieza comunicativa Instalada	Cantidad Ubicada
4	Planta Alfagres-Autopista	16-9-2022 22-9-2022 29-9-2022	Actualización de información y mantenimiento	Instalación de volantes 27 y 28 Reinstalación de volantes 27 y 28 por pérdida Mantenimiento general	4 Volantes
5	Alcaldía municipal de Sibaté	9-9-2022 16-9-2022	Mantenimiento y Actualización de información	Mantenimiento Instalación Volantes 27 y 28.	2 Volante
6	Centro Comercial Unisur	16-9-2022 29-9-2022	Actualización de información y mantenimiento	Instalación de volantes 27 y 28 mantenimiento	2 Volante
7	Ferryelectricos Mary	16-9-2022 29-9-2022	Actualización de información y mantenimiento	Instalación de volantes N° 6 integrar el COAC, volante N° 11 PMT (estos por deterioro) y volantes 27 y 28; además de un (1) afiche por deterioro. mantenimiento	4 Volantes 1 afiche
8	Distribuidora La Negrita	16-9-2022 29-9-2022	Actualización de información y mantenimiento	Instalación de volantes 27 y 28 mantenimiento	2 Volante
9	Plaza de mercado Compartir	16-9-2022 29-9-2022	Actualización de información y mantenimiento	Instalación de volantes 27 y 28 mantenimiento	2 Volante
10	Supermercado La Flor del Valle 2	9-9-2022 16-9-2022 29-9-2022	Actualización de información y mantenimiento	Instalación volante 11 PMT por deterioro Instalaciones volantes 27 y 28 mantenimiento	3 Volante

A continuación, se presenta el registro fotográfico de la actualización de los cuatro PSI en el periodo reportado:

Registro fotográfico 20. Actualización puntos satélites julio 2022

PSI Ubicado en el supermercado Colsubsidio Maiporé	PSI Ubicado en Ferrelectricos Mary

Registro fotográfico 21. Actualización puntos satélites agosto 2022

PSI Ubicado en distribuidora la negrita	PSI Ubicado en la plaza de mercado barrio compartir

Registro fotográfico 22. Actualización puntos satélites septiembre 2022

Foto ¡Error! No hay texto con el estilo especificado en el documento.**-1:** PSI Ubicado en parque campestre	**Foto** ¡Error! No hay texto con el estilo especificado en el documento.**-2:** PSI Ubicado en el centro comercial Unisur

- **Programa B2. Manejo de la Infraestructura Social**

Las actas de vecindad requeridas para su levantamiento en la etapa constructiva fueron 4 en total, las cuales ya fueron aprobadas y firmadas por la interventoría.

Para el mes de septiembre de 2022 por intervención a adelantar sobre la Autopista Sur con calle 40 sur de perforación dirigida instalación red de ENEL Colombia, la Interventoría solicitó al Contratista levantar dos actas de vecindad por prevención, para un total de seis (6) actas como puede verse a continuación.

Tabla 23. Actas de vecindad de Inicio

Nombre	Dirección	Fecha De Levantamiento	Fecha De Aprobación	Acta N°
Alfagres Outlet	Calle 31 Sur N°4-27	16 febrero 2021	19 de abril 2021	01
Alfagres Sala de Ventas	Diagonal 30 Sur N°04-09	17 febrero 2021	19 de abril 2021	02
Conalvidrios (Vidriería Fenicia)	Carrera 4 N°31-36 Sur	25 febrero 2021	19 de abril 2021	03
Humedal Tierra cola Blanca	Humedal Tierra cola Blanca	29 marzo 2021	19 de abril 2021	04
Rodrigo Dueñas Sanabria	Carrera 4 N° 40 sur Kilómetro 17	20 de septiembre 2022	26 de septiembre de 2022	05
Luz Marina Calderón	Calle 40 sur con carrera 4 kilómetro 17 vía Sibate.	20 de septiembre 2022	26 de septiembre de 2022	06

Fuente: *Elaborado Cto. 05-EFR-2020*.

- **Programa de Atención y participación ciudadana**

La Interventoría, realiza visitas periódicas al punto PAC, verificando el espacio y equipamiento requerido para la atención de la ciudadanía evidenciando el cumplimiento de este ítem por parte del Contratista.

A continuación, se relaciona los datos del PAC y equipamiento.

Tabla 24. Información punto PAC

Información Punto atención al ciudadano	
Dirección	Calle 14 Sur No. 5B-34 B. Villa Flor
Correo electrónico	gestionsocialpatiosoacha@gmail.com
Teléfono Móvil	3127420279
Responsable Social	Nuris Ulloa
Horario de atención	Lunes a viernes de 08:00 am a 5:00 pm

Fuente: Informes mensuales contratista CONCONCRETO 2022

- **Equipamiento**

Por parte de la interventoría se realizó la verificación del equipamiento del punto PAC en el trimestre II (abril, mayo y junio) de 2022.

Tabla 25. Equipamiento punto PAC

ÍTEM	CUMPLE	ÍTEM	CUMPLE	ÍTEM	CUMPLE
1.Aviso	SI	10.Plano Actualizados	SI	15.Archivador	SI
2.Escritorio	SI	11.Computador	SI		
3.Diez sillas	SI	12.Estabilizador	NA		
5.Línea Telefónica	SI	13.Impresora	SI		
8.Cuenta de correo Electrónico	SI	14.Baño	SI		

Fuente: Informes mensuales contratista CONCONCRETO 2022

Fotografía 3 Punto Atención al Ciudadano - PAC

Fuente: Informes mensuales contratista CONCONCRETO 2022

- **Requerimientos Ciudadanos**

A la fecha se cuenta con 21 consultas ciudadanas, de las cuales 8 corresponden a la Etapa de Estudios y Diseños, y 13 corresponden a la etapa de Construcción.

A continuación, se relacionan las PQRS del periodo:

Tabla 26. Requerimientos ciudadanos

NO. PQR	Fecha De Atención	Nombres Apellidos	Asunto	Estado
19	28/07/2022	Paula Villate	Solicita información del Plan de Manejo Ambiental PMA, que desarrolla el Contratista	Cerrada
20	8/07/2022	Ricardo Rodríguez	Queja de la Empresa ALFA, quien manifiestan haberse inundado producto de las obras que se adelantan en el tramo de espacio público costado vía Bogotá Girardot.	Cerrada
21	14-07-2022	Alexander Vera	Solicitud espacio para registro fotográfico y nota de avance de las obras en el patio portal El Vínculo	Cerrada

- **Programa B4. Pedagogía para la Sostenibilidad Ambiental**

Este programa busca generar espacios de formación para la cultura ciudadana y sostenibilidad de las obras, adelantando talleres para el aprendizaje que se implementa en tres grupos poblaciones que son: integrantes del comité COAC, población escolar y trabajadores de la obra.

- Comité Orientación y Atención Ciudadana – COAC

A través de este Comité se informa a la comunidad acerca de los avances de actividades constructivas, como de las acciones realizadas por las diferentes áreas que integran el proyecto.
Los temas se desarrollaron de acuerdo con la programación técnica en cuanto avance de obra.

Para el periodo reportado se programó comité COAC para los siguientes días:

Tabla 27. Comité COAC

N° Comité COAC	Fecha	Cantidad De Convocados Comunidad	Cantidad De Comunidad Asistente
13	11/07/2022	20	32
14	26/08/2022	20	39
15	26/09/2022	22	27

Fuente: Informes mensuales contratista CONCONCRETO 2022

A continuación, se presenta el registro fotográfico de los comités mensuales COAC del periodo reportado:

Registro fotográfico 23. Reunión comité COAC mes julio de 2022

Registro fotográfico 24. Reunión comité COAC mes agosto de 2022

Registro fotográfico 25. Reunión comité COAC mes septiembre 2022

Fuente: Informes mensuales contratista CONCONCRETO 2022

- Capacitación a trabajadores

El área social del contratista desarrolla durante toda la ejecución del proyecto capacitaciones dirigidas al personal de obra, con el objetivo de aportar a la construcción de espacios de formación y armonización con la comunidad y para con sí mismo, a través de acciones tendientes a la promoción de las buenas relaciones entre todos los actores involucrados.

De acuerdo con lo definido en el PIPMA V5.1, estas capacitaciones se realizan de manera mensual, y el tema y desarrollo de la actividad se realiza a través de una ficha metodológica la cual es entregada a interventoría con antelación para ser revisada y aprobada.

Tabla 28. Capacitación a trabajadores.

Fecha	Profesional a cargo de la capacitación	Tema
22/07/2022	Residente Social Nuris Ulloa	Igualdad de géneros, Autoestima y autoconocimiento
29/08/2022	Residente Social Nuris Ulloa	Violencia de género. Acoso laboral Política del sistema de gestión integral
19/09/2022	Residente Social Nuris Ulloa	Código de Policía y Comunicación asertiva

Fuente: Informes mensuales contratista CONCONCRETO 2022

Registro fotográfico 26. Capacitación mes julio de 2022

Registro fotográfico 27. Capacitación mes agosto de 2022

Registro fotográfico 28. Capacitación mes septiembre 2022

Fuente: Informes mensuales contratista CONCONCRETO 2022

Talleres De Sostenibilidad Ambiental

Los talleres de sostenibilidad tienen el objetivo de sensibilizar a la comunidad del área de influencia frente a la promoción del cuidado y sentido de pertenencia de la obra, así como sus beneficios, el buen uso y cuidado del medio ambiente, teniendo en consideración las posibles afectaciones futuras y las necesidades de la población en términos de la protección del medio ambiente.

Para el mes de septiembre de 2022 se desarrolló el taller “Conoce la Administración Pública” con integrantes del comité COAC, la cual se llevó a cabo el día 23 de septiembre de 2022, se contó con una asistencia de 47 asistentes, que han sido certificados por la UNIEMPRESARIAL, quienes dictaron la charla.

Charla Conoce La Administración Pública	Charla Conoce La Administración Pública

- **Programa Generación de empleo**

Este programa tiene como objetivo contribuir mediante la vinculación de mano de obra local calificada y no calificada en el desarrollo del objeto y alcance de los contratos, a la generación de ingresos de las personas del área de influencia de la obra, especialmente para población más vulnerable.

A la fecha del presente informe, durante la etapa de construcción del contrato 061, se ha contratado el siguiente personal del área de influencia del proyecto:

Tabla 29. Contratación MOC/MONC área de influencia mes de julio 2022

Personal contratado		%
Total MOC	261	52%
Total MONC	241	48%
Total	502	

Tabla 30. Contratación MOC/MONC área de influencia mes de agosto 2022

Personal contratado		%
Total MOC	281	50%
Total MONC	276	49%
Personal total	557	

Tabla 31. Contratación MOC/MONC área de influencia mes de septiembre 2022

Personal contratado		%
Total MOC	301	50,1
Total MONC	300	49,9
Personal total	601	

Fuente: Informes mensuales contratista Conconcreto 2022

4.2. Proyecto REGIOTRAM de occidente

4.2.1. Contrato Concesión No. 001-EFR-2020

A continuación se relacionan de manera general las actividades que se desarrollan en la etapa previa del proyecto Regiotram de occidente. Es de anotar que en el mes de junio del presente año, se dio inicio a obras de adecuación del taller ANI, por lo cual se han desarrollado actividades del programa de manejo de infraestructura social como lo son el levantamiento de actas de vecindad.

- **Programa Participación Comunitaria**

En el marco del programa de participación comunitaria, se desarrollan reuniones con las comunidades y entidades locales y municipales, con el objetivo de brindar información sobre el proyecto Regiotram de Occidente, en cuanto a sus características técnicas, avances, aspectos sociales y ambientales de gran importancia en el desarrollo del mismo.

A continuación, se presenta la información de las reuniones realizadas durante los meses de julio, agosto y septiembre de 2022 que corresponden al tercer trimestre del año que se reporta, describiendo la población objetivo y el asunto, así como el número de participantes.

Tabla 32. Reuniones realizadas en el periodo Regiotram – Mes de Julio 2022

Municipio	Población Objeto/asunto	Fecha ejecución	No. Asistentes
Mosquera	Simulacros con personal de la alcaldía de Mosquera, empresas CENIT y Regiotram de occidente. Objetivo articulación local CMGRD Mosquera-Cenit -Regiotram	17 y 26 de julio	47

Fuente: Informes mensuales contratista CFRO 2022

En el mes de julio no se llevaron a cabo reuniones correspondientes a socializaciones con comunidad, ni reuniones para la atención de solicitudes, peticiones, quejas o reclamos interpuestos por la misma. Sin embargo, el concesionario participó en dos (2) reuniones relacionadas con la planeación y ejecución de simulacros de articulación local del Consejo municipal de Gestión de Riesgo de Desastres del municipio de Mosquera con las empresas Cénit y Regiotram de occidente.

Tabla 33. Reuniones realizadas Regiotram en mes de Agosto 2022

Municipio/ localidad	Población Objeto / Comunidades	Asunto	Fecha de ejecución	Número de participantes
Madrid	Veeduría Madrid	Acercamiento entre la EFR y la veeduría	2/08/2022	13
Madrid	Veeduría Madrid	Socialización Plan de Manejo de Tránsito	8/08/2022	16
Mosquera	CFRO / CIRO /APEC / Secretaría ejecutiva Desarrollo Económico Mosquera	Protocolo de empleabilidad	16/08/2022	5
Fontibón	CFRO / CIRO /APEC /EFR /Secretaría Desarrollo Económico Fontibón	Protocolo de empleabilidad	17/08/2022	6
Facatativá	CFRO / CIRO /APEC / Secretaría ejecutiva Desarrollo Económico Facatativá	Protocolo de empleabilidad	17/08/2022	8
Madrid	CFRO / CIRO /APEC / Secretaría emprendimiento, turismo y empleabilidad Madrid	Protocolo de empleabilidad	18/08/2022	6
Funza	CFRO / CIRO /APEC / Secretaría emprendimiento, turismo y empleabilidad Funza	Protocolo de empleabilidad	18/08/2022	4
Teusaquillo o Mártires	CFRO / CIRO / EFR /Conambiente /ANLA / Alcaldías Teusaquillo y Mártires / CAR – SDA	Etapa proceso de evaluación ambiental	19/08/2022	14
Fontibón /Mosquera /Funza	CFRO /CIRO /EFR /Conambiente /ANLA Alcaldías Fontibón _ Funza y Mosquera	Etapa proceso de evaluación ambiental	22/08/2022	38
Puente Aranda	CFRO /CIRO /APEC /EFR /Secretaría Desarrollo Económico Puente Aranda	Protocolo de empleabilidad	23/08/2022	5

Municipio/ localidad	Población Objeto / Comunidades	Asunto	Fecha de ejecución	Número de participantes
Mártires / Teusaquillo/ Puente Aranda / Fontibón	ANLA /CIRO /CFRO /EFR /Conambiente Comunidad localidades de Mártires, Puente Aranda y Fontibón	Visita ANLA /EIA, según Auto de Inicio #6560/2022 "Acompañamiento a Componente socioeconómico	23/08/2022	60
Funza Mosquera	ANLA /CIRO /CFRO /EFR /Conambiente Comunidad municipios de Funza y Mosquera	Visita ANLA /EIA, según Auto de Inicio #6560/2022 "Acompañamiento a Componente socioeconómico	24/08/2022	27
Facatativá	ANLA /CIRO /CFRO /EFR /Conambiente Comunidad municipios de Madrid y Facatativá	Visita ANLA /EIA, según Auto de Inicio #6560/2022 "Acompañamiento a Componente socioeconómico	25/08/2022	45
Teusaquillo	CFRO /CIRO /APEC /EFR /Secretaría Desarrollo Económico Teusaquillo	Protocolo de empleabilidad	26/08/2022	2
Facatativá Madrid Puente Aranda	ANLA /CIRO /CFRO /EFR /Conambiente Alcaldías Facatativá _ Madrid y Puente Aranda	Etapa proceso de evaluación ambiental	26/08/2022	74
TOTAL: 15 Reuniones y 323 Participantes				**323**

Fuente: Informes mensuales contratista CFRO 2022

Tabla 34. Reuniones realizadas Regiotram en el mes de septiembre de 2022

Municipio/Localidad	Entidad / Comunidades	Asunto	Fecha de ejecución	Número de participantes
Fontibón	Empresas de y proyectos de la localidad	Cámara Rueda de Negocios Reactivación económica Alcaldía de Fontibón	15/09/2022	N/A
Facatativá	Alcaldía municipal	Socialización proyecto Regiotram - BIC municipio	8/09/2022	15
Madrid	Alcaldía municipal	Socialización proyecto Regiotram - BIC municipio	8/09/2022	11
Mosquera	Alcaldía municipal	Socialización proyecto Regiotram - BIC municipio	8/09/2022	10
Funza	Alcaldía municipal	Socialización proyecto Regiotram - BIC municipio	9/09/2022	11
Bogotá	Cámara Instituto Departamental de Cultura y Turismo de Cundinamarca	Socialización proyecto Regiotram - BIC	9/09/2022	8
Funza		Mañana/Tarde de Café "Lluvia de ideas refuerzo socialización con comunidad Proyecto Regiotram de Occidente".	14/09/2022	9 virtual
	Veeduría			2 Funza
Madrid		Mañana/Tarde de Café "Lluvia de ideas refuerzo socialización con	14/09/2022	

Municipio/Localidad	Entidad / Comunidades	Asunto	Fecha de ejecución	Número de participantes
	Veeduría	comunidad Proyecto Regiotram de Occidente".		1
Bogotá/ Fontibón		Mañana/Tarde de Café "Lluvia de ideas refuerzo socialización con comunidad Proyecto Regiotram de Occidente".	14/09/2022	
	Veeduría			1
Bogotá		Presentación del proyecto Regiotram de Occidente, ante la Cámara Colombiana de Infraestructura	15/09/2022	451
	Cámara Colombiana de Infraestructura			
Total 10 Reuniones Participantes				**519**

Tabla 35. Reuniones realizadas en el trimestre Julio-Agosto-Septiembre 2022

Mes	N° Reuniones	N° Participantes
Julio	2	47
Agosto	15	323
Septiembre	10	519
TOTAL	27	889

En la tabla anterior se observa que durante el trimestre del presente informe se realizaron 27 reuniones con comunidades e instituciones, con el objetivo de brindar información sobre el proyecto, con una cobertura de 889 personas.

Registro fotográfico 29. Reuniones con la comunidad

Reuniones con comunidades de los Municipios de Mosquera y Madrid, en el marco de la visita de la ANLA al proyecto en la semana del 22 al 26 de agosto de 2022.

Fotografía 4. Recorrido con comunidad de Madrid, identificando ubicación de futuras estaciones del Regiotram

- **Programa de Atención a la Comunidad**

Con el fin de dar respuesta de manera ágil y oportuna a las peticiones de los ciudadanos, el Concesionario, ha definido y presentado la siguiente clasificación:

Atenciones ciudadanas: son aquellas que requieren de información laboral, comercial avance de obra (solicitud de información, solicitud de copias, consultas).

PQRS: Son quejas (protesta, censura, descontento, inconformidad), reclamos (exige o demanda ante la entidad una solución) y sugerencias (propuesta de mejora del servicio o gestión).
A continuación, se presentan los consolidados de PQRS recibidas en los meses de Julio, Agosto y Septiembre de 2022, agrupadas por temas, los lugares donde se recepcionaron y el estado actual de las PQRS.

Tabla 36. PQRS recibidas durante el mes de Julio de 2022

N° PQRS Recibidas	TEMAS	Lugar	Estado
2	Invitaciones : una a participar en programa radial en Madrid para informar sobre el proyecto y otra para vincularse a la celebración de 50 años de una JAC en Madrid.	Madrid	Cerradas
3	Solicitudes de información sobre aspectos del proyecto Regiotram, por parte de la comunidad del área de influencia (veedurías Funza y Mosquera)	Funza/Bogotá /Madrid	Cerradas
1	Reclamación a la concesionaria CFRO por un daño menor ocasionado por una maquinaria (solicita reposición de unas plantas aromáticas afectadas)	Facatativá	Cerrada
TOTAL	**6**		Cerradas

Fuente: Informes mensuales contratista CFRO 2022.

Tabla 37. PQRS recibidas durante el mes de Agosto de 2022

N° PQRS Recibidas	TEMAS	Lugar	Estado
6	Solicitudes de información técnica del proyecto. (diseño del proyecto, estaciones, PMT, entre otros)	Bogotá/Madrid	Cerradas
5	Solicitudes de levantamiento de actas de vecindad en predios vecinos al taller ANI	Bogotá	Cerradas
3	Solicitudes de información: sobre el programa de empleo, tema predial en Funza y solicitud de información de contacto con el proyecto.	Mosquera/ Funza	Cerradas
TOTAL	**14**		**Cerradas**

Fuente: Informes mensuales concesionaria CFRO 2022.

Tabla 38. PQRS recibidas durante el mes de Septiembre de 2022

N° PQRS Recibidas	TEMAS	Lugar	Estado
9	Solicitudes de información técnica del proyecto (aspectos silviculturales, diseño del proyecto, ubicación estaciones, manejo de tránsito, entre otros)	Bogotá/Facatativá/Mosquera	6 Cerradas y 3 en trámite
4	Quejas o reclamaciones por afectaciones por obras	Bogotá / Facatativá	2 Cerradas y 2 abiertas

3	Solicitudes (levantamiento de acta de vecindad y una solicitud de donación, otros)	Bogotá/ Facatativá	Cerradas
TOTAL	**16**		**11 cerradas 5 abiertas y en trámite (*)**

(*) Es de anotar que las PQRS que se encuentran en trámite, están dentro de los términos establecidos para dar respuesta.

Tabla 39. consolidado de PQRS-Regiotram a septiembre 2022

Total, de PQRS recibidas en el proyecto	Total, de PQRS cerradas durante la ejecución del proyecto	Total, de PQRS Abiertas durante la ejecución del proyecto	Total, de PQRS recibidas en el período 1 de julio al 30 de septiembre 2022	Total, de PQRS Abiertas recibidas en el trimestre Julio, Ago_Sept de 2022
187	182	5	36	5

Fuente: Informes mensuales contratista CFRO 2022.

- **Empleos Generados**

Tabla 40. Empleos generados en el Proyecto Regiotram corte a septiembre 30 de 2022

EMPRESA	EMPLEOS DIRECTOS	EMPLEOS INDIRECTOS	MANO DE OBRA CALIFICADA (MOC)	MANO DE OBRA NO CALIFICADA (MONC)	MONC DEL AREA DE INFLUENCIA
Concesionaria Férrea de Occidente	115	288	226	177	36 (20,34%)
Consorcio Interventor	39	19	58	N.A	N.A
TOTALES	154	307	284	177	36

Fuente: Informes mensuales contratista CFRO 2022 y del Consorcio Interventor

En cuanto a la Mano de obra no calificada, de los 177 contratados, el 20.34 % , es decir 36 personas pertenecen al área de influencia del proyecto, por donde discurre el trazado de la línea férrea, principalmente para las obras del Taller ANI en el PK 5 (Localidad Puente Aranda).

Manejo de la Infraestructura social

La Concesionaria Férrea de Occidente realizó el levantamiento de actas de vecindad en el sector aledaño al taller ANI, la cual realizó con personal técnico y social con el acompañamiento de la interventoría, previo al inicio de las actividades constructivas y de acuerdo con la metodología propuesta para la actividad.

A la fecha, la copia de las actas de vecindad ha sido entregadas en su totalidad a los propietarios que permitieron el ingreso al personal del concesionario e interventoría para el diligenciamiento del acta. Para el caso donde no fue posible ingresar a los predios para el diligenciamiento del acta, se realizó el levantamiento del acta de fachada, las cuales serán radicadas en las alcaldías locales correspondientes.

Tabla Actas de Vecindad Levantadas

TOTAL, ACTAS VECINDAD DE VECINDAD LEVANTADAS	SECTORES
432	Sector aledaño al Taller ANI (conjuntos residenciales de Salitre oriental y bodegas)

Fuente: Informes del concesionario CFRO

Es de anotar que el número total de actas puede variar, considerando que se han presentado solicitudes de diligenciamiento de acta de vecindad por parte de propietarios que expresan que en la fecha en que fueron notificados sobre la realización de la actividad, no les fue posible atender la visita y la concesionaria ha estado respondiendo positivamente.

5. PLAN DE REASENTAMIENTO

Proyectos Transmilenio Fase II Y III y Regiotram de Occidente

La EFR, en el marco de su política de reasentamiento para la adquisición predial de los proyectos Transmilenio Fase II y III y Regiotram de Occidente, ha ejecutado actividades necesarias para mitigar, manejar y compensar los impactos y vulnerabilidades socioeconómicas que se acusarán en los propietarios de predios que serán afectados de manera total o parcial por la ejecución de los proyectos.

Principales Dificultades FASE II: Proceso de pago del último contado a propietarios que no han podido cumplir con el lleno de requisitos, específicamente porque no se les ha concedido los paz y salvos de servicios públicos en especial relacionados con la empresa ENEL - CODENSA, que generó cobros posteriores a la solicitud de desconexión, desconociendo la entrega y demolición del inmueble.

FASE III: Se reitera anotación del predio TM-3-203, en relación a que esté no presenta identificación registral, se continua en espera de respuesta por parte de Notariado y Registro respecto de esta condición, a fin de continuar con el trámite de adquisición predial de este inmueble.

En Fases II y III: El Registrador de la Oficina de Instrumentos Públicos de Soacha, no ha atendido las reiteradas solicitudes personales y escritas respecto a la atención del caso del predio TM-3-203 y del predio TM-3M-120 que, aunque fue entregado de forma voluntaria, presenta condiciones para aplicar la figura de saneamiento automático, así como para una parte del predio de la Fase II TM-2-077.

Proyecto Regiotram: Principales Dificultades: Expectativas de los propietarios y poseedores del municipio de Mosquera respecto de valor comercial de los inmuebles, han dificultado el proceso de aceptación de las ofertas notificadas, más los requerimientos radicados ante la EFR y que se relacionan con los avalúos comerciales carecen de sustento técnico y jurídico que permitan rebatir los avalúos elaborados por la Empresa Inmobiliaria y de servicios logísticos de Cundinamarca.

En relación a los procesos del trámite de desconexión de los servicios públicos se ha tenido dificultades principalmente para el proceso de desconexión del servicio de energía eléctrica, por cuanto la Empresa ENEL Colombia demora en programar el proceso de desconexión del servicio, para la entrega de los mejoratarios a la EFR.

Anexo 2. Informes Plan de Reasentamiento

6. PÁGINA WEB Y REDES SOCIALES

La Empresa Férrea Regional con la página Web y redes sociales, busca facilitar el acceso a la información pública de manera permanente por parte de los usuarios ciudadanos y grupos de interés.

A continuación, se presentan las publicaciones realizadas en las redes Facebook, Twitter e Instagram, de los contratos Transmilenio a Soacha fases II y III y Regiotram de Occidente, para el periodo reportado.

Tabla 41. Publicaciones redes sociales página web

Pieza divulgación	Publicación
Regiotram de occidente en marcha. Facebook Julio de 2022	
Feria de empleo de la Gobernación de Cundinamarca con participación de la EFR. Facebook (julio 2022)	

Pieza divulgación	Publicación
Consejo municipal de Soacha con la participación de la EFR. Transmilenio Soacha fase II y III. Facebook (julio 2022)	
Estaciones Regiotram de Occidente Facebook (agosto 2022)	

Pieza divulgación	Publicación
Convocatoria para la vinculación d epersonal Fase II y III Transmilenio Soacha Facebook (agosto 2022)	
Recorrido por el trazado de Regiotram de Occidente Facebook (agosto 2022)	

Pieza divulgación	Publicación
Modelo del tren Regiotram de Occidente Facebook (septiembre 2022)	
Participación en la socialización de Regiotram de Occidente en el Concejo Municipal d Mosquera Facebook (septiembre 2022)	

Pieza divulgación	Publicación
Agenda de socilizaciones Regiotram de Occidente Facebook (septiembre 2022)	
Pasos para la contratación de personal Regiotram de Occidente TWITER (julio 2022)	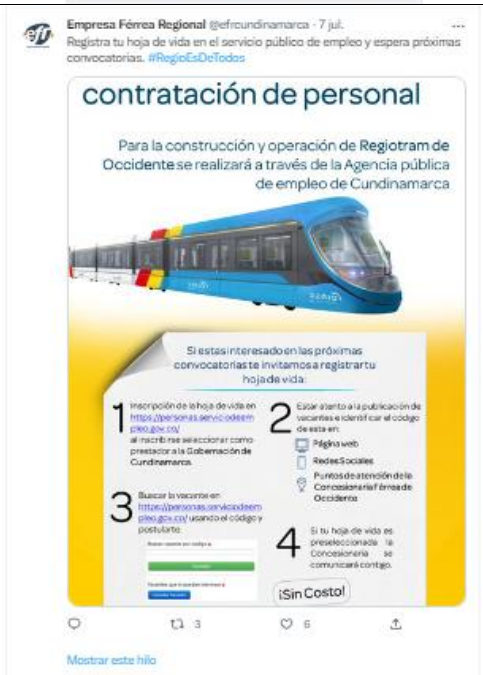

Pieza divulgación	Publicación
Concejo de Soacha avance de las obras de Fase II y III de Transmilenio. Twiter (julio 2022)	
Estaciones Regiotram de Occidente. Twiter (agosto 2022)	
Convocatoria para vinculación laboral Fase II y III de Transmilenio Soacha. Twiter (agosto 2022)	

Pieza divulgación	Publicación
Recorrido trazado Regiotram de Occidente Twiter (agosto 2022)	
Calificación Empresa Férrea Regional. Twiter (Agosto 2022)	

Pieza divulgación	Publicación
Socialización Concejo Mosquera Regiotram Occidente Twiter (septiembre 2022)	
Trabajo articulado por los proyectos en movilidad a cargo de la EFR Twiter (septiembre 2022)	

Pieza divulgación	Publicación
Estaciones Regiotram de Occidente Instagram (Agosto 2022)	
Convocatoria para vinculación laboral Fase II y III de Transmilenio Soacha. Instagram (Agosto 2022)	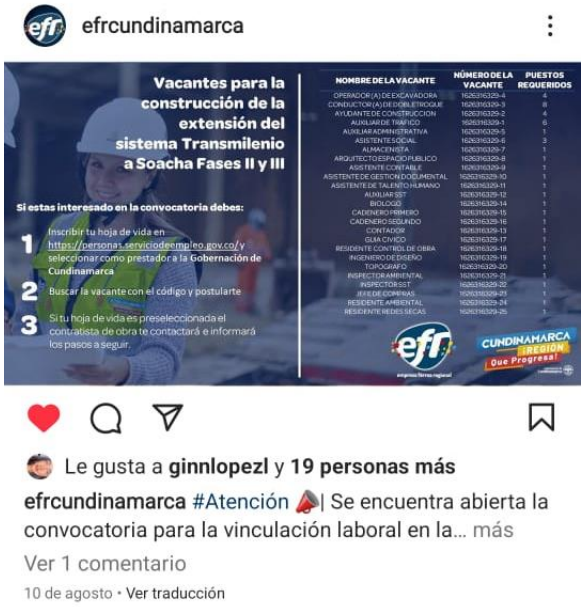

Pieza divulgación	Publicación
Socialización Concejo Mosquera Regiotram Occidente Instagram (septiembre 2022)	
Recorrido por el trazado Regiotram Occidente Instagram (septiembre 2022)	